

สัญญาจ้างก่อสร้าง

สัญญาเลขที่ ๙/๒๕๖๒

สัญญาฉบับนี้ทำขึ้น ณ องค์การบริหารส่วนจังหวัดสระบุรี ตำบล/แขวง ดาวเรือง อำเภอ/เขต เมืองสระบุรี จังหวัดสระบุรี เมื่อวันที่ ๑๙ ธันวาคม ๒๕๖๑ ระหว่าง องค์การบริหารส่วนจังหวัดสระบุรี โดย นายเรืองศักดิ์ วรหาญ ซึ่งต่อไปในสัญญานี้เรียกว่า "ผู้ว่าจ้าง" ฝ่ายหนึ่ง กับ ห้างหุ้นส่วนจำกัด ฉัตรทิพย์ ก่อสร้าง ซึ่งจดทะเบียนเป็นนิติบุคคลณ สำนักงานทะเบียนหุ้นส่วนบริษัท จังหวัดสระบุรี กรมพัฒนาธุรกิจการค้า กระทรวงพาณิชย์ มีสำนักงานใหญ่อยู่ เลขที่ ๒๘/๒ ถนนเทศบาล ๕ ตำบล/แขวงปากเพรียว อำเภอ/เขต เมืองสระบุรี จังหวัด สระบุรี โดยนายวันชาติ กุลวนิชชาภรณ์ ผู้มีอำนาจลงนามผูกพันนิติบุคคลปรากฏตามหนังสือรับรองของ สำนักงานทะเบียนหุ้นส่วนบริษัท จังหวัดสระบุรี กรมพัฒนาธุรกิจการค้า กระทรวงพาณิชย์ ที่ สป. ๐๐๔๕๓๘ ลงวันที่ ๑๒ ธันวาคม ๒๕๖๑ แนบท้ายสัญญานี้ ซึ่งต่อไปในสัญญานี้เรียกว่า "ผู้รับจ้าง" อีกฝ่ายหนึ่ง คู่สัญญาได้ตกลงกันมีข้อความดังต่อไปนี้

ข้อ ๑. ข้อตกลงว่าจ้าง

ผู้ว่าจ้างตกลงจ้างและผู้รับจ้างตกลงรับจ้างทำงาน ก่อสร้างรั้ว คสล.รอบบ้านพักพนักงานองค์การบริหารส่วนจังหวัดสระบุรี ต.ปากเพรียว อ.เมืองสระบุรี จ.สระบุรี (ตามแบบ อบจ.สระบุรี) ณ บริเวณรอบบ้านพักพนักงาน องค์การบริหารส่วนจังหวัดสระบุรี ต.ปากเพรียว อ.เมืองสระบุรี จ.สระบุรี ตำบล/แขวง ปากเพรียว อำเภอ/เขต เมืองสระบุรี จังหวัด สระบุรี ตามข้อกำหนดและเงื่อนไขแห่งสัญญานี้รวมทั้งเอกสารแนบท้ายสัญญา ผู้รับจ้างตกลงที่จะจัดหาแรงงานและวัสดุ เครื่องมือเครื่องใช้ ตลอดจนอุปกรณ์ต่างๆ ชนิดดีเพื่อใช้ในงานจ้างตามสัญญานี้

ข้อ ๒. เอกสารอันเป็นส่วนหนึ่งของสัญญา

เอกสารแนบท้ายสัญญาดังต่อไปนี้ให้ถือเป็นส่วนหนึ่งของสัญญานี้

๒.๑ ผนวก ๑ แบบรูป จำนวน ๑๐ (สิบ) หน้า

๒.๒ ผนวก ๒ ใบเสนอราคา จำนวน ๓ (สาม) หน้า

๒.๓ ผนวก ๓ ใบแจ้งปริมาณงานและราคา จำนวน ๓ (สาม) หน้า

๒.๔ ผนวก ๔ เงื่อนไขและหลักเกณฑ์ ประเภทงานก่อสร้าง สูตรและวิธีการคำนวณที่ใช้กับสัญญาแบบปรับราคาได้ (ค่า K) จำนวน ๙ (เก้า) หน้า

สำเนาถูกต้อง

*Signature*

ความใดในเอกสารแนบท้ายสัญญาที่ขัดหรือแย้งกับข้อความในสัญญานี้ ให้ใช้ข้อความในสัญญานี้

(นางสาวอัมพร ประชาชน)

นักวิชาการพัสดุปฏิบัติการ

(ลงชื่อ) ..... ผู้ว่าจ้าง

(นายเรืองศักดิ์ วรหาญ)

ปลัดองค์การบริหารส่วนจังหวัด ปฏิบัติหน้าที่  
นายกองค์การบริหารส่วนจังหวัดสระบุรี

(ลงชื่อ) ..... ผู้รับจ้าง

(นายวันชาติ กุลวนิชชาภรณ์)



บังคับ และในกรณีที่เอกสารแนบท้ายสัญญาขัดแย้งกันเอง ผู้รับจ้างจะต้องปฏิบัติตามคำวินิจฉัยของผู้ว่าจ้าง คำวินิจฉัยของผู้ว่าจ้างให้ถือเป็นที่สุด และผู้รับจ้างไม่มีสิทธิเรียกร้องค่าจ้าง ค่าเสียหายหรือค่าใช้จ่ายใดๆ เพิ่มเติมจากผู้ว่าจ้างทั้งสิ้น

**ข้อ ๓. หลักประกันการปฏิบัติตามสัญญา**

ในขณะที่ทำสัญญานี้ผู้รับจ้างได้นำหลักประกันเป็น เงินสด ตามใบเสร็จรับเงิน เลขที่ RCPT-๐๑๒๙๗/๖๒ ลงวันที่ ๑๙ ธันวาคม ๒๕๖๑ เป็นจำนวนเงิน ๕๘,๖๐๐.๐๐ บาท (ห้าหมื่นแปดพันหกร้อยบาทถ้วน) ซึ่งเท่ากับร้อยละ ๕ (ห้า) ของราคาค่าจ้างตามสัญญา มามอบให้แก่ผู้ว่าจ้างเพื่อเป็นหลักประกันการปฏิบัติตามสัญญานี้

กรณีผู้รับจ้างใช้หนังสือค้ำประกันมาเป็นหลักประกันการปฏิบัติตามสัญญา หนังสือค้ำประกันดังกล่าวจะต้องออกโดยธนาคารที่ประกอบกิจการในประเทศไทย หรือโดยบริษัทเงินทุนหรือบริษัทเงินทุนหลักทรัพย์ที่ได้รับอนุญาตให้ประกอบกิจการเงินทุนเพื่อการพาณิชย์และประกอบธุรกิจ ค้ำประกันตามประกาศของธนาคารแห่งประเทศไทย ตามรายชื่อบริษัทเงินทุนที่ธนาคารแห่งประเทศไทยแจ้งเวียนให้ทราบตามแบบที่คณะกรรมการนโยบายการจัดซื้อจัดจ้างและการบริหารพัสดุภาครัฐกำหนดหรืออาจเป็นหนังสือค้ำประกันอิเล็กทรอนิกส์ตามวิธีการที่กรมบัญชีกลางกำหนดก็ได้ และจะต้องมีอายุการค้ำประกันตลอดไปจนกว่าผู้รับจ้างพ้นข้อผูกพันตามสัญญานี้

หลักประกันที่ผู้รับจ้างนำมามอบให้ตามวรรคหนึ่ง จะต้องมีอายุครอบคลุมความรับผิดชอบของผู้รับจ้างตลอดอายุสัญญา ถ้าหลักประกันที่ผู้รับจ้างนำมามอบให้ดังกล่าวลดลงหรือเสื่อมค่าลง หรือมีอายุไม่ครอบคลุมถึงความรับผิดชอบของผู้รับจ้างตลอดอายุสัญญา ไม่ว่าจะด้วยเหตุใดๆ ก็ตาม รวมถึงกรณี ผู้รับจ้างส่งมอบงานล่าช้าเป็นเหตุให้ระยะเวลาแล้วเสร็จหรือวันครบกำหนดความรับผิดชอบในความชำรุดบกพร่องตามสัญญาเปลี่ยนแปลงไป ไม่ว่าจะเกิดขึ้นคราวใด ผู้รับจ้างต้องหาหลักประกันใหม่หรือหลักประกันเพิ่มเติมให้มีจำนวนครบถ้วนตามวรรคหนึ่งมามอบให้แก่ผู้ว่าจ้างภายใน ๑๕ (สิบห้า) วัน นับถัดจากวันที่ได้รับแจ้งเป็นหนังสือจากผู้ว่าจ้าง

หลักประกันที่ผู้รับจ้างนำมามอบไว้ตามข้อนี้ ผู้ว่าจ้างจะคืนให้แก่ผู้รับจ้าง โดยไม่มีดอกเบี้ย เมื่อผู้รับจ้างพ้นจากข้อผูกพัน และความรับผิดชอบทั้งปวงตามสัญญานี้แล้ว

**ข้อ ๔ (ข) ค่าจ้างและการจ่ายเงิน**

ผู้ว่าจ้าง ตกลงจ่าย และผู้รับจ้างตกลงรับเงินค่าจ้างจำนวนเงิน ๑,๑๗๒,๐๐๐.๐๐ บาท (หนึ่งล้านหนึ่งแสนเจ็ดหมื่นสองพันบาทถ้วน) ซึ่งได้รวมภาษีมูลค่าเพิ่ม จำนวน ๗๖,๖๗๒.๙๐ บาท (เจ็ดหมื่นหกพันหกร้อยเจ็ดสิบสองบาทเก้าสิบสตางค์) ตลอดจน ภาษีอากรอื่น ๆ และค่าใช้จ่ายทั้งปวงด้วยแล้ว โดยถือราคาเหมารวม เป็นเกณฑ์ และกำหนดการจ่ายเงินเป็นงวด ๆ ดังนี้

งวดที่ ๑ เป็นจำนวนเงิน ๔๖๘,๘๐๐.๐๐ บาท (สี่แสนหกหมื่นแปดพันแปดร้อยบาทถ้วน) เมื่อผู้รับจ้างได้ปฏิบัติงาน งานโครงสร้าง - งานรื้อรั้ว, ประตูเดิมพร้อมชนทั้ง - งานขุดและถมกลับ - งานโครงสร้างรั้ว คสล. (ตามแบบ **สำเนาถูกต้อง** ๒๒๐๖) เมื่อได้ดำเนินการส่งมอบงานงวดที่ ๑ ให้แล้วเสร็จภายใน ๗ กุมภาพันธ์ ๒๕๖๒

งวดสุดท้ายเป็นจำนวนเงิน ๗๐๓,๒๐๐.๐๐ บาท (เจ็ดแสนสามพันสองร้อยบาทถ้วน) เมื่อผู้รับจ้างได้ **(ใบส่งมอบพร ประชาชน)** **นักวิชาการพัสดุปฏิบัติการ**

(ลงชื่อ) ..... ผู้ว่าจ้าง

(นายเรืองศักดิ์ วรหาญ)

ปลัดองค์การบริหารส่วนจังหวัด ปฏิบัติหน้าที่  
นายกองค์การบริหารส่วนจังหวัดสระบุรี

(ลงชื่อ) ..... ผู้รับจ้าง

(นายวันชาติ กุลวนิชชาภรณ์)

หน้าส่วนผู้จัดการ  
ห้างหุ้นส่วนจำกัด ถัดทรัพย์ ก่อสร้าง  
20 11

ปฏิบัติงานโครงสร้าง - งานเสาเอ็นและงานก่อฉาบทั้งหมด - งานทาสีรั้ว - งานประตูทางเข้า-ออก งานอื่นๆ และงานที่เหลือทั้งหมด (ตามแบบ อบจ.สระบุรี) ให้แล้วเสร็จเรียบร้อย ตามสัญญา รวมทั้ง ทำสถานที่ก่อสร้าง ให้สะอาดเรียบร้อย ตามที่กำหนดไว้ในข้อ ๒๐

#### ข้อ ๕. เงินค่าจ้างล่วงหน้า

ผู้ว่าจ้างตกลงจ่ายเงินค่าจ้างล่วงหน้าให้แก่ผู้รับจ้างเป็นจำนวนเงิน - บาท ซึ่งเท่ากับร้อยละ - ของราคา  
ค่าจ้าง ตามสัญญาที่ระบุไว้ในข้อ ๔

เงินจำนวนดังกล่าวจะจ่ายให้ภายหลังจากที่ผู้รับจ้างได้วางหลักประกันการรับเงินค่าจ้างล่วงหน้า  
เป็น.....เต็มตามจำนวนเงินค่าจ้างล่วงหน้าให้แก่ผู้ว่าจ้าง ผู้รับจ้างจะต้องออกใบเสร็จรับเงินค่าจ้างล่วงหน้า ตามแบบ  
ที่ผู้ว่าจ้างกำหนดให้ และผู้รับจ้างตกลงที่จะกระทำตามเงื่อนไขอันเกี่ยวกับการใช้จ่ายและการใช้คืนเงินค่าจ้างล่วงหน้าดังต่อไปนี้

๕.๑ ผู้รับจ้างจะใช้เงินค่าจ้างล่วงหน้าเพื่อเป็นค่าใช้จ่ายในการปฏิบัติงานตามสัญญาเท่านั้นหาก  
ผู้รับจ้างใช้จ่ายเงินค่าจ้างล่วงหน้า หรือส่วนใดส่วนหนึ่งของเงินค่าจ้างล่วงหน้าในทางอื่นผู้ว่าจ้างอาจจะเรียกเงินค่าจ้างล่วงหน้า  
หน้านั้นคืนจากผู้รับจ้างหรือบังคับเอาจากหลักประกันการรับเงินค่าจ้างล่วงหน้าได้ทันที

๕.๒ เมื่อผู้ว่าจ้างเรียกร้อง ผู้รับจ้างต้องแสดงหลักฐานการใช้จ่ายเงินค่าจ้างล่วงหน้าเพื่อพิสูจน์ว่าได้  
เป็นไปตามข้อ ๕.๑ ภายในกำหนด ๑๕ (สิบห้า) วัน นับถัดจากวันได้รับแจ้งเป็นหนังสือจากผู้ว่าจ้างหากผู้รับจ้างไม่อาจแสดงหลักฐาน  
ดังกล่าวภายในกำหนด ๑๕ (สิบห้า) วัน ผู้ว่าจ้างอาจเรียกเงินค่าจ้างล่วงหน้าคืนจากผู้รับจ้าง หรือบังคับเอาจากหลัก  
ประกันการรับเงินค่าจ้างล่วงหน้าได้ทันที

#### ๕.๓ (ข) (สำหรับสัญญาที่เป็นราคาเหมารวม)

ผู้ว่าจ้างจะหักเงินค่าจ้างในแต่ละงวดเพื่อชดใช้คืนเงินค่าจ้างล่วงหน้าไว้จำนวนร้อยละ - ของ  
จำนวนเงินค่าจ้างในแต่ละงวดจนกว่าจำนวนเงินไว้จะครบตามจำนวนเงินที่หักค่าจ้างล่วงหน้าจากผู้รับจ้างได้รับไปแล้ว ยกเว้นค่า  
จ้างงวดสุดท้ายจะหักไว้เป็นจำนวนเท่ากับจำนวนเงินค่าจ้างล่วงหน้าที่เหลือทั้งหมด

๕.๔ เงินจำนวนใด ๆ ก็ตามที่ผู้รับจ้างจะต้องจ่ายให้แก่ผู้ว่าจ้างเพื่อชำระหนี้หรือเพื่อชดใช้ความรับผิดชอบ  
ต่างๆ ตามสัญญา ผู้ว่าจ้างจะหักเอาจากเงินค่าจ้างงวดที่จะจ่ายให้แก่ผู้รับจ้างก่อนที่จะหักชดใช้คืนเงินค่าจ้างล่วงหน้า

๕.๕ ในกรณีที่มีการบอกเลิกสัญญา หากเงินค่าจ้างล่วงหน้าที่เหลือเกินกว่าจำนวนเงินที่ผู้รับจ้างจะได้รับ  
หลังจากหักชดใช้ในกรณีอื่นแล้ว ผู้รับจ้างจะต้องจ่ายคืนเงินจำนวนที่เหลือนั้นให้แก่ผู้ว่าจ้าง ภายใน ๗ (เจ็ด) วัน นับถัดจากวัน  
ได้รับแจ้งเป็นหนังสือจากผู้ว่าจ้าง

#### ๕.๖ (ข) (สำหรับสัญญาที่เป็นราคาเหมารวม)

ผู้ว่าจ้างจะคืนหลักประกันการรับเงินค่าจ้างล่วงหน้าให้แก่ผู้รับจ้างต่อเมื่อผู้ว่าจ้างได้หักเงินค่า  
จ้างไว้ครบจำนวนเงินค่าจ้างล่วงหน้าตามข้อ ๕.๓ (ข) **สำเนาถูกต้อง**

(ลงชื่อ) ..... ผู้ว่าจ้าง

(นายเรืองศักดิ์ วรรณ)

ปลัดองค์การบริหารส่วนจังหวัด ปฏิบัติหน้าที่  
นายกองค์การบริหารส่วนจังหวัดสระบุรี

(ลงชื่อ) ..... ผู้รับจ้าง

(นายวันชาติ กุลวนิชชาภรณ์)



**ข้อ ๖. การหักเงินประกันผลงาน**

ในการจ่ายเงินค่าจ้างให้แก่ผู้รับจ้างแต่ละงวด ผู้ว่าจ้างจะหักเงินจำนวนร้อยละ - ของเงินที่ต้องจ่ายในงวดนั้นเพื่อเป็นประกันผลงาน ในกรณีที่เงินประกันผลงานถูกหักไว้แล้วเป็นจำนวนเงินไม่ต่ำกว่า - บาท ผู้รับจ้างมีสิทธิที่จะขอเงินประกันผลงานคืน โดยนำหนังสือค้ำประกันของธนาคารหรือหนังสือค้ำประกันอิเล็กทรอนิกส์ซึ่งออกโดยธนาคารภายในประเทศ มามอบให้ผู้ว่าจ้างเพื่อเป็นหลักประกันแทนก็ได้

ผู้ว่าจ้างจะคืนเงินประกันผลงาน และ/หรือหนังสือค้ำประกันของธนาคารดังกล่าวตามวรรคหนึ่งโดยไม่มีดอกเบี้ยให้แก่ผู้รับจ้างพร้อมกับการจ่ายเงินค่าจ้างงวดสุดท้าย

**ข้อ ๗ (ข) กำหนดเวลาแล้วเสร็จและสิทธิของผู้ว่าจ้างในการบอกเลิกสัญญา**

ผู้รับจ้างต้องเริ่มทำงานที่รับจ้างภายในวันที่ ๒๐ ธันวาคม ๒๕๖๑ และจะต้องทำงานให้แล้วเสร็จบริบูรณ์ภายในวันที่ ๑๘ เมษายน ๒๕๖๒ ถ้าผู้รับจ้างมิได้ลงมือทำงานภายในกำหนดเวลา หรือไม่สามารถทำงานให้แล้วเสร็จตามกำหนดเวลา หรือมีเหตุให้เชื่อได้ว่าผู้รับจ้างไม่สามารถทำงานให้แล้วเสร็จภายในกำหนดเวลา หรือจะแล้วเสร็จล่าช้าเกินกว่ากำหนดเวลา หรือผู้รับจ้างทำผิดสัญญาข้อใดข้อหนึ่ง หรือตกเป็นผู้พิทักษ์ทรัพย์เด็ดขาด หรือตกเป็นผู้ล้มละลาย หรือเพิกเฉยไม่ปฏิบัติตามคำสั่งของคณะกรรมการตรวจรับพัสดุหรือผู้ควบคุมงานหรือบริษัทที่ปรึกษาซึ่งได้รับมอบอำนาจจากผู้ว่าจ้าง ผู้ว่าจ้างมีสิทธิที่จะบอกเลิกสัญญานี้ได้ และมีสิทธิจ้างผู้รับจ้างรายใหม่เข้าทำงานของผู้รับจ้างให้ลุล่วงไปด้วย การใช้สิทธิบอกเลิกสัญญานั้นไม่กระทบสิทธิของผู้ว่าจ้างที่จะเรียกร้องค่าเสียหายจากผู้รับจ้าง

การที่ผู้ว่าจ้างไม่ใช้สิทธิเลิกสัญญาดังกล่าวข้างต้นไม่เป็นเหตุให้ผู้รับจ้างพ้นจากความรับผิดชอบตามสัญญา

**ข้อ ๘ ความรับผิดชอบในความชำรุดบกพร่องของงานจ้าง**

เมื่องานแล้วเสร็จบริบูรณ์ และผู้ว่าจ้างได้รับมอบงานจากผู้รับจ้างหรือจากผู้รับจ้างรายใหม่ ในกรณีที่มีการบอกเลิกสัญญาตามข้อ ๗ หากมีเหตุชำรุดบกพร่องหรือเสียหายเกิดขึ้นจากการจ้างนี้ ภายในกำหนด ๒ (สอง) ปี นับถัดจากวันที่ได้รับมอบงานดังกล่าว ซึ่งความชำรุดบกพร่องหรือเสียหายนั้นเกิดจากความบกพร่องของผู้รับจ้างอันเกิดจากการใช้วัสดุที่ไม่ถูกต้องหรือทำไว้ไม่เรียบร้อย หรือทำไม่ถูกต้องตามมาตรฐานแห่งหลักวิชา ผู้รับจ้างจะต้องรีบทำการแก้ไข ให้เป็นที่เรียบร้อยโดยไม่ชักช้า โดยผู้ว่าจ้างไม่ต้องออกเงินใดๆ ในการนี้ทั้งสิ้น หากผู้รับจ้างไม่กระทำการดังกล่าวภายในกำหนด ๑๕ (สิบห้า) วัน นับถัดจากวันที่ได้รับแจ้งเป็นหนังสือจาก ผู้ว่าจ้างหรือไม่ทำการแก้ไขให้ถูกต้องเรียบร้อยภายในเวลาที่ผู้ว่าจ้างกำหนด ให้ผู้ว่าจ้างมีสิทธิที่จะทำการนั้นเองหรือจ้างผู้อื่นให้ทำงานนั้น โดยผู้รับจ้างต้องเป็นผู้ออกค่าใช้จ่ายเองทั้งสิ้น

ในกรณีเร่งด่วนจำเป็นต้องรีบแก้ไขเหตุชำรุดบกพร่องหรือเสียหายโดยเร็ว และไม่อาจรอให้ผู้รับจ้างแก้ไข ในระยะเวลาที่กำหนดไว้ตามวรรคหนึ่งได้ ผู้ว่าจ้างมีสิทธิเข้าจัดการแก้ไขเหตุชำรุดบกพร่องหรือเสียหายนั้นเอง หรือจ้างผู้อื่นทำ ต้องซ่อมแซมความชำรุดบกพร่องหรือเสียหาย โดยผู้รับจ้าง ต้องรับผิดชอบชำระค่าใช้จ่ายทั้งหมด

การที่ผู้ว่าจ้างทำการนั้นเอง หรือจ้างผู้อื่นให้ทำงานนั้นแทนผู้รับจ้าง ไม่ทำให้ผู้รับจ้าง หลุดพ้นจากความ (นางสาวอัมพร ประชาชน) นักวิชาการพัสดุปฏิบัติการ

(ลงชื่อ) .....  ผู้ว่าจ้าง

(นายเรืองศักดิ์ วรหาญ)  
ปลัดองค์การบริหารส่วนจังหวัด ปฏิบัติหน้าที่  
นายกองค์การบริหารส่วนจังหวัดสระบุรี

(ลงชื่อ) .....  ผู้รับจ้าง

(นายวันชาติ กุศลนิษฐาภรณ์)  
ช่างต้นส่วนจำกัด จิตรพัทยาสถา  
ทนสวนผู้จัดตั้ง  
20  11



รับผิดชอบตามสัญญา หากผู้รับจ้างไม่ขอใช้ค่าใช้จ่ายหรือค่าเสียหายตามที่ผู้ว่าจ้างเรียกร้องผู้ว่าจ้างมีสิทธิบังคับจากหลักประกันการปฏิบัติตามสัญญาได้

#### ข้อ ๙ การจ้างช่วง

ผู้รับจ้างจะต้องไม่เอางานทั้งหมดหรือแต่บางส่วนแห่งสัญญานี้ไปจ้างช่วงอีกทอดหนึ่ง เว้นแต่การจ้างช่วงงานแต่บางส่วนที่ได้รับอนุญาตเป็นหนังสือจากผู้ว่าจ้างแล้ว การที่ผู้ว่าจ้างได้อนุญาตให้จ้างช่วงงานแต่บางส่วนดังกล่าวนี้ ไม่เป็นเหตุให้ผู้รับจ้างหลุดพ้นจากความรับผิดชอบหรือพันธะหน้าที่ตามสัญญานี้ และผู้รับจ้างจะยังคงต้องรับผิดชอบในความผิดและความประมาทเลินเล่อของผู้รับจ้างช่วง หรือของตัวแทนหรือลูกจ้างของผู้รับจ้างช่วงนั้นทุกประการ

กรณีผู้รับจ้างไปจ้างช่วงงานแต่บางส่วนโดยฝ่าฝืนความในวรรคหนึ่ง ผู้รับจ้างต้องชำระค่าปรับให้แก่ผู้ว่าจ้างเป็นจำนวนเงินในอัตราร้อยละ ๑๐ (สิบ) ของวงเงินของงานที่จ้างช่วงตามสัญญา ทั้งนี้ ไม่ตัดสิทธิผู้ว่าจ้างในการบอกเลิกสัญญา

#### ข้อ ๑๐ การควบคุมงานของผู้รับจ้าง

ผู้รับจ้างจะต้องควบคุมงานที่รับจ้างอย่างเอาใจใส่ ด้วยประสิทธิภาพและความชำนาญ และในระหว่างทำงานที่รับจ้างจะต้องจัดให้มีผู้แทนซึ่งทำงานเต็มเวลาเป็นผู้รับผิดชอบควบคุมงานของ ผู้รับจ้าง ผู้แทนดังกล่าวจะต้องได้รับมอบอำนาจจากผู้รับจ้าง คำสั่งหรือคำแนะนำต่างๆ ที่ผู้ว่าจ้าง คณะกรรมการตรวจรับพัสดุ ผู้ควบคุมงาน หรือบริษัทที่ปรึกษาที่ผู้ว่าจ้างแต่งตั้ง ได้แจ้งแก่ผู้แทนเช่นว่านั้น ให้ถือว่าเป็นคำสั่งหรือคำแนะนำที่ได้แจ้งแก่ผู้รับจ้าง การแต่งตั้งผู้แทนตามข้อนี้จะต้องทำเป็นหนังสือและต้องได้รับความเห็นชอบเป็นหนังสือ จากผู้ว่าจ้าง การเปลี่ยนตัวหรือแต่งตั้งผู้แทนใหม่จะทำได้หากไม่ได้รับความเห็นชอบ เป็นหนังสือจากผู้ว่าจ้างก่อน

ผู้ว่าจ้างมีสิทธิที่จะขอให้เปลี่ยนตัวผู้แทนตามวรรคหนึ่ง โดยแจ้งเป็นหนังสือไปยังผู้รับจ้าง และผู้รับจ้างจะต้องทำการเปลี่ยนตัวผู้แทนนั้นโดยพลัน โดยไม่คิดค่าจ้างหรือราคาเพิ่มหรืออ้างเป็นเหตุเพื่อขยายอายุสัญญาอันเนื่องมาจากเหตุนี้

#### ข้อ ๑๑ ความรับผิดชอบของผู้รับจ้าง

ผู้รับจ้างจะต้องรับผิดชอบต่ออุบัติเหตุ ความเสียหาย หรือภัยอันตรายใดๆ อันเกิดจาก การปฏิบัติงานของผู้รับจ้าง และจะต้องรับผิดชอบต่อความเสียหายจากการกระทำของลูกจ้างหรือตัวแทน ของผู้รับจ้าง และจากการปฏิบัติงานของผู้รับจ้างช่วงด้วย (ถ้ามี)

ความเสียหายใดๆ อันเกิดแก่งานที่ผู้รับจ้างได้ทำขึ้น แม้จะเกิดขึ้นเพราะเหตุสุดวิสัย ก็ตาม ผู้รับจ้างจะต้องรับผิดชอบโดยซ่อมแซมให้คืนดีหรือ เปลี่ยนให้ใหม่โดยค่าใช้จ่ายของผู้รับจ้างเอง เว้นแต่ความเสียหายนั้นเกิดจากความผิดของผู้ว่าจ้าง ทั้งนี้ ความรับผิดชอบของผู้รับจ้างดังกล่าวในข้อนี้จะสิ้นสุดลงเมื่อผู้ว่าจ้างได้รับมอบงานครั้งสุดท้าย ซึ่งหลังจากนั้นผู้รับจ้างจะต้องรับผิดชอบในกรณีชำรุดบกพร่อง หรือความเสียหายดังกล่าวในข้อ ๘ เท่านั้น

ผู้รับจ้างจะต้องรับผิดชอบต่อบุคคลภายนอกในความเสียหายใดๆ อันเกิดจาก การปฏิบัติงานของผู้รับจ้าง หรือ (ประชาชน) นักวิชาการพัสดุปฏิบัติการ

(ลงชื่อ) ..... ผู้ว่าจ้าง

(นายเรืองศักดิ์ วรรณาน)

ปลัดองค์การบริหารส่วนจังหวัด ปฏิบัติหน้าที่  
นายกองค์การบริหารส่วนจังหวัดสระบุรี

(ลงชื่อ) ..... ผู้รับจ้าง

(นายวันชาติ กุลวานิชชารณ)

ทั้งนี้ส่วนจำกัด ๒๐ ๑๑  
หน้าส่วนผู้จัดทำร่าง

ลูกจ้างหรือตัวแทนของผู้รับจ้าง รวมถึงผู้รับจ้างช่วง (ถ้ามี) ตามสัญญา นี้ หากผู้ว่าจ้างถูกเรียกร้องหรือฟ้องร้องหรือต้องชดใช้ค่าเสียหายให้แก่บุคคลภายนอกไปแล้ว ผู้รับจ้างจะต้อง ดำเนินการใดๆ เพื่อให้มีการว่าต่างแก่ต่างให้แก่ผู้ว่าจ้างโดยค่าใช้จ่ายของผู้รับจ้างเอง รวมทั้งผู้รับจ้างจะต้องชดใช้ค่าเสียหายนั้นๆ ตลอดจนค่าใช้จ่ายใดๆ อันเกิดจากการถูกเรียกร้องหรือถูกฟ้องร้องให้แก่ผู้ว่าจ้างทันที

#### ข้อ ๑๒ การจ่ายเงินแก่ลูกจ้าง

ผู้รับจ้างจะต้องจ่ายเงินแก่ลูกจ้างที่ผู้รับจ้างได้จ้างมาในอัตราและตามกำหนดเวลา ที่ผู้รับจ้างได้ตกลงหรือทำสัญญาไว้ต่อลูกจ้างดังกล่าว

ถ้าผู้รับจ้างไม่จ่ายเงินค่าจ้างหรือค่าทดแทนอื่นใดแก่ลูกจ้างดังกล่าวในวรรคหนึ่ง ผู้ว่าจ้างมีสิทธิที่จะเอาเงินค่าจ้างที่จะต้องจ่ายแก่ผู้รับจ้างมาจ่ายให้แก่ลูกจ้างของผู้รับจ้างดังกล่าว และให้ถือว่าผู้ว่าจ้างได้จ่ายเงินจำนวนนั้นเป็นค่าจ้างให้แก่ผู้รับจ้างตามสัญญาแล้ว

ผู้รับจ้างจะต้องจัดให้มีประกันภัยสำหรับลูกจ้างทุกคนที่จ้างมาทำงาน โดยให้ครอบคลุมถึงความรับผิดชอบของลูกจ้าง รวมทั้งผู้รับจ้างช่วง (ถ้ามี) ในกรณีความเสียหายที่คิดค่าสินไหมทดแทนได้ตามกฎหมาย ซึ่งเกิดจากอุบัติเหตุหรือภัยอันตรายใดๆ ต่อลูกจ้างหรือบุคคลอื่น ที่ผู้รับจ้างหรือผู้รับจ้างช่วงจ้างมาทำงาน ผู้รับจ้างจะต้องส่งมอบกรมธรรม์ประกันภัยดังกล่าว พร้อมทั้งหลักฐานการชำระเบี้ยประกันให้แก่ผู้ว่าจ้างเมื่อผู้ว่าจ้างเรียกร้อง

#### ข้อ ๑๓ การตรวจงานจ้าง

ถ้าผู้ว่าจ้างแต่งตั้งคณะกรรมการตรวจรับพัสดุ ผู้ควบคุมงาน หรือบริษัท ที่ปรึกษา เพื่อควบคุมการทำงานของลูกจ้าง คณะกรรมการตรวจ รับพัสดุ ผู้ควบคุมงาน หรือบริษัท ที่ปรึกษานั้น มีอำนาจเข้าไปตรวจการงานในโรงงานและสถานที่ก่อสร้างได้ตลอดเวลา และผู้รับจ้างจะต้องอำนวยความสะดวกและให้ความช่วยเหลือในการนั้นตามสมควร

การที่มีคณะกรรมการตรวจรับพัสดุ ผู้ควบคุมงาน หรือบริษัท ที่ปรึกษานั้น หากทำให้ผู้รับจ้างพันความรับผิดชอบตามสัญญาข้อใดข้อหนึ่งไม่

#### ข้อ ๑๔ แบบรูปและรายการละเอียดคลาดเคลื่อน

ผู้รับจ้างรับรองว่าได้ตรวจสอบและทำความเข้าใจในแบบรูปและรายการละเอียดโดยถี่ถ้วนแล้ว หากปรากฏว่าแบบรูปและรายการละเอียดนั้นผิดพลาดหรือคลาดเคลื่อน ไปจากหลักการทางวิศวกรรมหรือทางเทคนิค ผู้รับจ้างตกลงที่จะปฏิบัติตามคำวินิจฉัยของผู้ว่าจ้าง คณะกรรมการตรวจรับพัสดุ ผู้ควบคุมงาน หรือบริษัท ที่ปรึกษาที่ผู้ว่าจ้างแต่งตั้ง เพื่อให้งานแล้วเสร็จบริบูรณ์ คำวินิจฉัยดังกล่าวให้ถือเป็นที่สุด โดยผู้รับจ้างจะคิดค่าจ้าง ค่าเสียหาย หรือค่าใช้จ่ายใดๆ เพิ่มขึ้น จากผู้ว่าจ้างหรือขอขยายอายุสัญญาไม่ได้

สำเนาถูกต้อง  
Oantw

#### ข้อ ๑๕ การควบคุมงานโดยผู้ว่าจ้าง

(นางสาวอัมพร ประชาชน)  
นักวิชาการพัสดุปฏิบัติการ

(ลงชื่อ) ..... ผู้ว่าจ้าง

(นายเรืองศักดิ์ วรรณ)

ปลัดองค์การบริหารส่วนจังหวัด ปฏิบัติหน้าที่  
นายกองค์การบริหารส่วนจังหวัดสระบุรี

(ลงชื่อ) ..... ผู้รับจ้าง

(นายวันชาติ คุลนิชชาภรณ์)

ทางหุ้นส่วนจำกัด มิตรที่เพ็ญ  
หุ้นส่วนผู้จัดตั้ง  
20 11

ผู้รับจ้างตกลงว่าคณะกรรมการตรวจรับพัสดุ ผู้ควบคุมงาน หรือบริษัท ที่ปรึกษาที่ผู้ว่าจ้างแต่งตั้ง มีอำนาจที่จะตรวจสอบและควบคุมงานเพื่อให้เป็นไปตาม สัญญานี้ และมีอำนาจที่จะสั่งให้แก้ไขเปลี่ยนแปลงเพิ่มเติม หรือตัดทอน ซึ่งงานตามสัญญานี้ หากผู้รับจ้างขัดขืน ไม่ปฏิบัติตาม ผู้ว่าจ้าง คณะกรรมการตรวจ รับพัสดุ ผู้ควบคุมงาน หรือบริษัทที่ปรึกษา มีอำนาจ ที่จะสั่งให้หยุดการนั้นชั่วคราวได้ ความล่าช้าในกรณีเช่นนี้ ผู้รับจ้างจะถือเป็นเหตุขอขยายระยะเวลา การปฏิบัติงาน ตามสัญญาหรือเรียกค่าเสียหายใดๆ ไม่ได้ทั้งสิ้น

#### ข้อ ๑๖ งานพิเศษและการแก้ไขงาน

ผู้ว่าจ้างมีสิทธิที่จะสั่งเป็นหนังสือให้ผู้รับจ้างทำงานพิเศษซึ่งไม่ได้แสดงไว้หรือรวมอยู่ในเอกสารสัญญานี้ หากงานพิเศษนั้นๆ อยู่ในขอบข่ายทั่วไปแห่งวัตถุประสงค์ของสัญญานี้ นอกจากนี้ ผู้ว่าจ้างยังมีสิทธิสั่งให้เปลี่ยนแปลงหรือแก้ไข แบบรูปและข้อกำหนดต่างๆ ในเอกสารสัญญานี้ด้วย

อัตราค่าจ้างหรือราคาที่กำหนดใช้ในสัญญานี้ ให้กำหนดใช้สำหรับงานพิเศษ หรืองานที่เพิ่มเติมขึ้น หรือตัด ทอนลงทั้งปวงตามคำสั่งของผู้ว่าจ้าง หากในสัญญาไม่ได้กำหนดไว้ถึงอัตราค่าจ้าง หรือราคาใดๆ ที่จะนำมาใช้สำหรับงานพิเศษ หรืองานที่เพิ่มขึ้นหรือลดลงดังกล่าว ผู้ว่าจ้าง และผู้รับจ้างจะได้ตกลงกันที่จะกำหนดอัตราค่าจ้างหรือราคาที่จะเพิ่มขึ้นหรือลดลง รวมทั้งการขยายระยะเวลา (ถ้ามี) กันใหม่เพื่อความเหมาะสม ในกรณีที่ตกลงกันไม่ได้ ผู้ว่าจ้างจะกำหนดอัตราค่าจ้าง หรือราคาตาม แต่ผู้ว่าจ้างจะเห็นว่าเหมาะสมและถูกต้อง ซึ่งผู้รับจ้างจะต้องปฏิบัติงานตามคำสั่งของผู้ว่าจ้างไปก่อนเพื่อมิให้เกิดความเสียหาย แก่งานที่จ้าง

#### ข้อ ๑๗ ค่าปรับ

หากผู้รับจ้างไม่สามารถทำงานให้แล้วเสร็จภายในเวลาที่กำหนดไว้ ในสัญญาและผู้ว่าจ้างยังมีได้บอกเลิก สัญญา ผู้รับจ้างจะต้องชำระค่าปรับให้แก่ผู้ว่าจ้างเป็น จำนวนเงินวันละ ๑,๑๗๒.๐๐ บาท (หนึ่งพันหนึ่งร้อยเจ็ดสิบสองบาทถ้วน) และจะต้องชำระค่าใช้จ่ายในการควบคุมงาน (ถ้ามี) ในเมื่อผู้ว่าจ้าง ต้องจ้างผู้ควบคุมงานอีกต่อหนึ่งเป็นจำนวนเงินวันละ ..... บาท (.....) นับถัดจากวันที่ครบกำหนดเวลาแล้วเสร็จของงานตามสัญญาหรือวันที่ผู้ว่าจ้างได้ขยาย เวลาทำงานให้ จนถึงวันที่ทำงานแล้วเสร็จจริง นอกจากนี้ ผู้รับจ้างยอมให้ผู้ว่าจ้างเรียกค่าเสียหายอันเกิดขึ้นจากการที่ผู้รับจ้าง ทำงานล่าช้าเฉพาะส่วนที่เกินกว่าจำนวนค่าปรับและค่าใช้จ่ายดังกล่าวได้อีกด้วย

ในระหว่างที่ผู้ว่าจ้างยังมีได้บอกเลิกสัญญานั้น หากผู้ว่าจ้างเห็นว่าผู้รับจ้าง จะไม่สามารถปฏิบัติตามสัญญา ต่อไปได้ ผู้ว่าจ้างจะใช้สิทธิบอกเลิกสัญญาและใช้สิทธิตามข้อ ๑๘ ก็ได้ และถ้าผู้ว่าจ้างได้แจ้งข้อเรียกร้องไปยังผู้รับจ้างเมื่อครบ กำหนดเวลาแล้วเสร็จของงานขอให้ชำระค่าปรับแล้ว ผู้ว่าจ้างมีสิทธิที่จะปรับผู้รับจ้างจนถึงวันบอกเลิกสัญญาได้อีกด้วย

สำเนาถูกต้อง

#### ข้อ ๑๘ สิทธิของผู้ว่าจ้างภายหลังบอกเลิกสัญญา

ในกรณีที่ผู้ว่าจ้างบอกเลิกสัญญา ผู้ว่าจ้างอาจทำงานนั้นเองหรือว่าจ้างผู้อื่นให้ทำงานนั้นต่อจนแล้วเสร็จ ก็ได้ ผู้ว่าจ้างหรือผู้ที่รับจ้างทำงานนั้นต่อมีสิทธิใช้เครื่องใช้ในการก่อสร้าง สิ่งที่สร้างขึ้นชั่วคราวสำหรับงานก่อสร้าง และวัสดุต่างๆ นกวิชาการสหกรณ์ปฏิบัติการ

(ลงชื่อ) ..... ผู้ว่าจ้าง

(นายเรืองศักดิ์ วรหาญ)

ปลัดองค์การบริหารส่วนจังหวัด ปฏิบัติหน้าที่  
นายกองค์การบริหารส่วนจังหวัดสระบุรี

(ลงชื่อ) ..... ผู้รับจ้าง

(นายวันชาติ - คุณนิชชาภรณ์)

ห้างหุ้นส่วนจำกัด ผู้จัดพิมพ์ก่อสร้าง  
20 11

ซึ่งเห็นว่าจะต้องสงวนเอาไว้เพื่อการปฏิบัติงานตามสัญญา ตามที่จะเห็นสมควร

ในกรณีดังกล่าว ผู้ว่าจ้างมีสิทธิหรือบังคับจากหลักประกันการปฏิบัติตามสัญญาทั้งหมด หรือบางส่วน ตามแต่จะเห็นสมควร นอกจากนี้ ผู้รับจ้างจะต้องรับผิดชอบในค่าเสียหายซึ่งเป็นจำนวน เกินกว่าหลักประกันการปฏิบัติตาม สัญญา รวมทั้งค่าใช้จ่ายที่เพิ่มขึ้น ในการทำงานนั้นต่อให้แล้วเสร็จตามสัญญา ตลอดจนค่าใช้จ่ายในการควบคุมงานเพิ่ม (ถ้ามี) ซึ่ง ผู้ว่าจ้างจะหัก เอาจากเงินประกันผลงานหรือจำนวนเงินใดๆ ที่จะจ่ายให้แก่ผู้รับจ้างก็ได้

**ข้อ ๑๙. การบังคับค่าปรับ ค่าเสียหาย และค่าใช้จ่าย**

ในกรณีที่ผู้รับจ้างไม่ปฏิบัติตามสัญญาข้อหนึ่งข้อใดด้วยเหตุใดๆ ก็ตาม จนเป็นเหตุให้เกิดค่าปรับ ค่าเสียหาย หรือค่าใช้จ่ายแก่ผู้ว่าจ้าง ผู้รับจ้างต้องชดใช้ค่าปรับ ค่าเสียหาย หรือค่าใช้จ่ายดังกล่าวให้แก่ผู้ว่าจ้างโดยสิ้นเชิงภายใน กำหนด ๑๕ (สิบห้า) วัน นับถัดจากวันที่ได้รับแจ้งเป็นหนังสือจากผู้ว่าจ้าง หากผู้รับจ้างไม่ชดใช้ให้ถูกต้องครบถ้วนภายในระยะ เวลาดังกล่าวให้ผู้ว่าจ้างมีสิทธิที่จะหักเอาจากจำนวนเงินค่าจ้างที่ต้องชำระ หรือจากเงินประกันผลงาน ของผู้รับจ้าง หรือบังคับ จากหลักประกันการปฏิบัติตามสัญญาได้ทันที

หากค่าปรับ ค่าเสียหาย หรือค่าใช้จ่ายที่บังคับจากเงินค่าจ้างที่ต้องชำระ เงินประกันผลงาน หรือหลัก ประกันการปฏิบัติตามสัญญาแล้วยังไม่เพียงพอ ผู้รับจ้างยินยอมชำระส่วนที่เหลือ ที่ยังขาดอยู่จนครบถ้วนตามจำนวนค่าปรับ ค่า เสียหาย หรือค่าใช้จ่ายนั้น ภายในกำหนด ๑๕ (สิบห้า) วัน นับถัดจากวันที่ได้รับแจ้งเป็นหนังสือจากผู้ว่าจ้าง

หากมีเงินค่าจ้างตามสัญญาที่หักไว้จ่ายเป็นค่าปรับ ค่าเสียหาย หรือค่าใช้จ่ายแล้วยังเหลืออยู่อีกเท่าใด ผู้ ว่าจ้างจะคืนให้แก่ผู้รับจ้างทั้งหมด

**ข้อ ๒๐ การทำบริเวณก่อสร้างให้เรียบร้อย**

ผู้รับจ้างจะต้องรักษาบริเวณสถานที่ปฏิบัติงานตามสัญญานี้ รวมทั้งโรงงานหรือ สิ่งอำนวยความสะดวกใน การทำงานของผู้รับจ้าง ลูกจ้าง ตัวแทน หรือผู้รับจ้างช่วง (ถ้ามี) ให้สะอาด ปลอดภัย และมีประสิทธิภาพในการใช้งานตลอด ระยะเวลาการจ้าง และเมื่อทำงานเสร็จสิ้นแล้วจะต้องขนย้ายบรรดาเครื่องใช้ในการทำงานจ้างรวมทั้งวัสดุ ขยะมูลฝอย และสิ่ง ก่อสร้างชั่วคราวต่างๆ (ถ้ามี) ทั้งจะต้องกลบเกลี่ยพื้นดินให้เรียบร้อยเพื่อให้บริเวณทั้งหมดอยู่ในสภาพที่สะอาดและใช้การได้ทันที

**ข้อ ๒๑ การงดหรือลดค่าปรับ หรือการขยายเวลาปฏิบัติงานตามสัญญา**

ในกรณีที่มีเหตุเกิดจากความผิดหรือความบกพร่องของฝ่ายผู้ว่าจ้าง หรือเหตุสุดวิสัย หรือเกิดจาก พุทธิการณ์อันหนึ่งอันใดที่ผู้รับจ้างไม่ต้องรับผิดชอบตามกฎหมาย หรือเหตุอื่นตามที่กำหนด ในกฎกระทรวง ซึ่งออกตามความใน กฎหมายว่าด้วยการจัดซื้อจัดจ้างและการบริหารพัสดุภาครัฐ ทำให้ผู้รับจ้างไม่สามารถทำงานให้แล้วเสร็จตามเงื่อนไขและกำหนด เวลาแห่งสัญญานี้ได้ ผู้รับจ้างจะต้องแจ้งเหตุหรือเหตุการณ์ดังกล่าวพร้อมหลักฐานเป็นหนังสือให้ผู้ว่าจ้างทราบ เพื่อของดหรือ ลดค่าปรับ หรือขยายเวลาการทำงานออกไปภายใน ๑๕ (สิบห้า) วัน นับถัดจากวันที่เหตุนั้นสิ้นสุดลง หรือตามที่กำหนดโดยกฎ กระทรวงดังกล่าว แล้วแต่กรณี

(ลงชื่อ) ..... ผู้ว่าจ้าง

(นายเรืองศักดิ์ วรรณ)  
ปลัดองค์การบริหารส่วนจังหวัด ปฏิบัติหน้าที่  
นายกองค์การบริหารส่วนจังหวัดสระบุรี

(นางสาวอัมพร ประชาต)  
นักวิชาการพัสดุปฏิบัติการ  
(ลงชื่อ) ..... ผู้รับจ้าง

(นายวันชาติ ภูวนิชชาภรณ์)  
หัวหน้าส่วนจัดซื้อจัดจ้าง  
20 11

ถ้าผู้รับจ้างไม่ปฏิบัติให้เป็นไปตามความในวรรคหนึ่ง ให้ถือว่าผู้รับจ้างได้ละสิทธิเรียกร้อง ในการที่จะขอ งดหรือลดค่าปรับ หรือขยายเวลาทำงานออกไปโดยไม่มีเงื่อนไขใดๆ ทั้งสิ้น เว้นแต่ กรณีเหตุเกิดจากความผิดหรือความบกพร่อง ของฝ่ายผู้ว่าจ้าง ซึ่งมีหลักฐานชัดเจน หรือผู้ว่าจ้างทราบดี อยู่แล้วตั้งแต่ต้น

การงดหรือลดค่าปรับ หรือขยายกำหนดเวลาทำงานตามวรรคหนึ่ง อยู่ในดุลพินิจของผู้ว่าจ้างที่จะ พิจารณาตามที่เห็นสมควร

### ข้อ ๒๒. การใช้เรือไทย

ในการปฏิบัติตามสัญญา นี้ หากผู้รับจ้างจะต้องส่งหรือนำของเข้ามาจากต่างประเทศรวมทั้งเครื่องมือ และอุปกรณ์ที่ต้องนำเข้ามาเพื่อปฏิบัติงานตามสัญญา ไม่ว่าผู้รับจ้างจะเป็นผู้นำของเข้ามาเองหรือนำเข้ามาโดยผ่านตัวแทนหรือ บุคคลอื่นใด ถ้าสิ่งของนั้นต้องนำเข้ามาโดยทางเรือในเส้นทางเดินเรือที่มีเรือไทยเดินอยู่และสามารถให้บริการรับขนได้ตามที่ รัฐมนตรีว่าการกระทรวงคมนาคมประกาศกำหนด ผู้รับจ้างต้องจัดการให้สิ่งของดังกล่าวบรรทุกโดยเรือไทยหรือเรือที่มีสิทธิเช่น เดียวกับเรือไทยจากต่างประเทศมายังประเทศไทยแล้วจะได้รับอนุญาตจากกรมเจ้าท่าก่อนบรรทุกของนั้นลงเรืออื่นที่มีใช้เรือ ไทยหรือเป็นของที่รัฐมนตรีว่าการกระทรวงคมนาคมประกาศยกเว้นให้บรรทุกโดยเรืออื่นได้ ทั้งนี้ ไม่ว่าการส่งหรือนำเข้าสิ่งของ ดังกล่าวจากต่างประเทศจะเป็นแบบใด

ในการส่งมอบงานตามสัญญาให้แก่ผู้ว่าจ้าง ถ้างานนั้นมีสิ่งของตามวรรคหนึ่ง ผู้รับจ้างจะต้องส่งมอบ ใบตราส่ง (Bill of lading) หรือสำเนาใบตราส่งสำหรับของนั้น ซึ่งแสดงว่าได้บรรทุกมาโดยเรือไทยหรือเรือที่มีสิทธิเช่นเดียวกับเรือ ไทยให้แก่ผู้ว่าจ้างพร้อมกับการส่งมอบงานด้วย

ในกรณีที่สิ่งของดังกล่าวไม่ได้บรรทุกจากต่างประเทศมายังประเทศไทยโดยเรือไทยหรือเรือที่มีสิทธิ เช่นเดียวกับเรือไทย ผู้รับจ้างต้องส่งมอบหลักฐานซึ่งแสดงว่าได้รับอนุญาตจากกรมเจ้าท่า ให้บรรทุกของโดยเรืออื่นได้หรือหลัก ฐานซึ่งแสดงว่าได้ชำระค่าธรรมเนียมพิเศษ เนื่องจากการไม่บรรทุกของโดยเรือไทยตามกฎหมาย ว่าด้วยการส่งเสริมการพาณิชย์ นาวิแล้วอย่างใดอย่างหนึ่งแก่ผู้ว่าจ้างด้วย

ในกรณีที่ผู้รับจ้างไม่ส่งมอบหลักฐานอย่างใดอย่างหนึ่งดังกล่าวในวรรคสองและวรรคสามให้แก่ผู้ว่า จ้างแต่จะขอส่งมอบงานดังกล่าวให้ผู้ว่าจ้างก่อนโดยยังไม่รับชำระเงินค่าจ้าง ผู้ว่าจ้างมีสิทธิริ้งงานดังกล่าวไว้ก่อน และชำระเงิน ค่าจ้างเมื่อผู้รับจ้างได้ปฏิบัติถูกต้องครบถ้วนดังกล่าวแล้วได้

### ข้อ ๒๓. มาตรฐานฝีมือช่าง

ผู้รับจ้างตกลงเป็นเงื่อนไขสำคัญว่า ผู้รับจ้างจะต้องมีและใช้ผู้ผ่านการทดสอบมาตรฐานฝีมือช่าง จาก..... หรือผู้เสนอราคาจะต้องมีและใช้ผู้มีวุฒิปริญญาตรี ปวช. ปวส. และปวท. หรือเทียบเท่าจากสถาบันการ ศึกษาที่ ก.พ. รับรองให้เข้ารับราชการได้ ในอัตราไม่ต่ำกว่าร้อยละ ๑๐ (สิบ) ของแต่ละสาขาช่าง แต่จะต้องมีช่างจำนวนอย่าง น้อย ๑ (หนึ่ง) คน ในแต่ละสาขาช่างดังต่อไปนี้

ช่างก่อสร้าง

(ลงชื่อ) ..... ผู้ว่าจ้าง

(นายเรืองศักดิ์ วรรณ)

ปลัดองค์การบริหารส่วนจังหวัด ปฏิบัติหน้าที่  
นายกองค์การบริหารส่วนจังหวัดสระบุรี

(ลงชื่อ) ..... ผู้รับจ้าง

(นายวันชาติ กลอนิชชากรณ)

ทางหุ้นส่วนจำกัด บุตาพิศ  
หุ้นส่วนผู้จัดตั้ง  
20 11

(นางสาวอัมพร ประชาชน)  
นักวิชาการพัสดุปฏิบัติการ

ผู้รับจ้างจะต้องจัดทำบัญชีแสดงจำนวนช่างทั้งหมดโดยจำแนกตามแต่ละสาขาช่างและ ระดับช่าง พร้อมกับบรรยายชื่อช่างผู้ผ่านการทดสอบมาตรฐานฝีมือช่างหรือผู้มีวุฒิบัตรดังกล่าวในวรรคหนึ่งนำมาแสดงพร้อมหลักฐานต่างๆ ต่อคณะกรรมการตรวจรับพัสดุหรือผู้ควบคุมงาน ก่อนเริ่มลงมือทำงาน และพร้อมที่จะให้ผู้ว่าจ้างหรือเจ้าหน้าที่ของผู้ว่าจ้างตรวจสอบดูได้ตลอด เวลาการทำงานตามสัญญาของผู้รับจ้าง

#### ข้อ ๒๔. การปรับราคาค่าจ้าง

ผู้ว่าจ้างและผู้รับจ้าง ตกลงกันให้ใช้สัญญาปรับราคาได้ สำหรับราคางานก่อสร้างตามสัญญาโดย การนำสูตร Escalation Factor (K) มาใช้คำนวณราคาค่างานที่เปลี่ยนแปลงไป โดยวิธีการต่อไปนี้ ตามเงื่อนไข หลักเกณฑ์ สูตร และวิธีคำนวณที่ใช้กับสัญญาแบบปรับราคาได้ตามมติคณะรัฐมนตรีเมื่อวันที่ ๒๒ สิงหาคม ๒๕๓๒ เรื่องการพิจารณาช่วยเหลือผู้ ประกอบอาชีพงานก่อสร้าง ตามหนังสือสำนักเลขาธิการคณะรัฐมนตรี ที่ นร ๐๒๐๓/ว ๑๐๙ ลงวันที่ ๒๔ สิงหาคม ๒๕๓๒ สูตรการปรับราคา (สูตรค่า K) จะต้องคงที่ที่ระดับที่กำหนดไว้ในวันแล้วเสร็จตามที่กำหนดไว้ใน สัญญา หรือภายในระยะเวลาที่ ผู้ว่าจ้าง ได้ขยายออกไป โดยจะใช้สูตรของทางราชการที่ได้ระบุตามภาคผนวก ๔

สัญญานี้ทำขึ้นเป็นสองฉบับ มีข้อความถูกต้องตรงกัน คู่สัญญาได้อ่านและเข้าใจข้อความ โดยละเอียด ตลอดแล้ว จึงได้ลงลายมือชื่อ พร้อมทั้งประทับตรา (ถ้ามี) ไว้เป็นสำคัญต่อหน้าพยาน และคู่สัญญาต่างยึดถือไว้ฝ่ายละหนึ่งฉบับ

(ลงชื่อ).....ผู้ว่าจ้าง  
(นายเรืองศักดิ์ วรรณ)

(ลงชื่อ).....ผู้รับจ้าง  
(นายวันชาติ กุลวนิชชากรณ์)

(ลงชื่อ).....พยาน  
(นางสาวอัมพร ประชาชน)

(ลงชื่อ).....พยาน  
(นางวารุณี จูแจ็ก)

เลขที่โครงการ ๖๑๐๙๗๒๘๗๙๖๒

เลขคุมสัญญา ๖๑๑๒๒๒๐๑๑๗๒

สำเนาถูกต้อง

.....

(นางสาวอัมพร ประชาชน)  
นักวิชาการระดับ ๖





ใบเสร็จรับเงิน  
(สำเนา)

องค์การบริหารส่วนจังหวัดสระบุรี

เลขที่ RCPT-01297/62

วันที่ 19 ธันวาคม 2561

ได้รับเงินจาก ห้างหุ้นส่วนจำกัด นัทรทิพย์ ก่อสร้าง

ลำดับ	รายการ	รหัสบัญชี	จำนวนเงิน (บาท)	หมายเหตุ
1	หลักประกันสัญญา	21040008	58,600.00	สัญญาเลขที่ 9/2562 (CNTR-0019/62)
		รวมเงิน	58,600.00	

ตัวอักษร (ห้าหมื่นแปดพันหก ร้อยบาทถ้วน )

ไว้เป็นการถูกต้องแล้ว



อัมพร

ผู้รับเงิน

(นางสาวอัมพร ประชาชน)  
นักวิชาการพัสดุ

สำเนาถูกต้อง

อัมพร

(นางสาวอัมพร ประชาชน)  
นักวิชาการพัสดุ

เลขที่ 00078/62  
วันที่ 19 ธันวาคม 2561

## ใบนำส่งเงิน

องค์การบริหารส่วนจังหวัดสระบุรี

ข้าพเจ้า นางสาว อัมพร ประชาชน ขอนำส่งเงินพร้อมสำเนาใบเสร็จรับเงินตามรายการต่อไปนี้

ลำดับ	ประเภทเงิน	รหัสบัญชี	เลขที่ใบเสร็จ	จำนวนเงิน (บาท)	หมายเหตุ
1	เงินรับฝากประกันสัญญาก่อสร้างรั้ว คสล. รอบบ้านพักพนักงานองค์การบริหารส่วนจังหวัดสระบุรี ต.ปากเพรียว อ.เมืองสระบุรี จ.สระบุรี	21040008	RCPT-01297/62	58,600.00	

รวม 58,600.00

จำนวนใบเสร็จรับเงินทั้งหมด	1 ใบ	ยอดเงินสด	58,600.00 บาท
จำนวนหลักฐานการรับเงินทั้งหมด	0 ใบ	ยอดเช็ค	0.00 บาท
		ยอดตัวแลกเงิน	0.00 บาท
		ยอดเงินโอนผ่านธนาคาร	0.00 บาท
		รวมรับ	58,600.00 บาท

ตัวอักษร (ห้าหมื่นแปดพันหกร้อยบาทถ้วน)

สำเนาถูกต้อง

*อัมพร*

(นางสาวอัมพร ประชาชน)  
นักวิชาการพัสดุปฏิบัติการ

ผู้นำส่งเงิน

(ลงชื่อ) *อัมพร* .....

(นางสาว อัมพร ประชาชน )

นักวิชาการพัสดุ

หน่วยงาน *1100 พิเศษ แยกหน่วย 101* .....

ผู้รับเงิน

(ลงชื่อ) .....

(.....)

ตำแหน่ง.....

อ.ส.5 ใบสภักดิ์ทางราชการ

เลขที่ 00652  
วันที่ 24 ธันวาคม 2561

เลขประชาชนตัว 0193554000808  
ชื่อผู้เสียภาษีอากร นางสาวสุนทรพรจำเริญ นิตยศิริพร ก่อผลข้าง

ในฐานะ ผู้มีหน้าที่เสียภาษี

ที่อู่ :	เลขรหัสประชาชน 19990207887	ชื่ออาคาร -
ที่ตั้งเลขที่ -		พื้นที่ -
หมู่บ้าน -		
เลขที่ 28/2		หมู่ที่ -
ต.ระยอง/ต.ออย -		ถนน เทศบาล 5
แขวง/ตำบล ปากเพ็ญ		เขต/อำเภอ เมืองสระบุรี
จังหวัด สระบุรี		รหัสไปรษณีย์ 18000

คู่สัญญา  
เลขประชาชนตัวผู้เสียภาษีอากร 0994000232837 เลขที่สาขา 00000  
ชื่อ ศึกษานนิตยศิริพร นิตยศิริพร

ได้เสียภาษีแถมมาเป็นเงินลำดับราชการตามบัญชีอัตราภาษีแถมเป็น 4  
ลักษณะราชการ ค่าจ้าง ดังนี้ :

	บาท	สต.
มูลค่าทางราชการ	1,095,327	10
ค่าภาษีแถม	1,096	00
เงินเพิ่ม	0	00
รวมเงิน	1,096	00

จำนวนเงินเป็นตัวเลข (หนึ่งพันเก้าสิบลบาทถ้วน)

ตามใบเสร็จ เลขที่ 002176

ลงวันที่ 24 ธันวาคม 2561

เลขระบุเอกสาร อ.ส.4 คือ 04190010-25611224-1-02-000038

สำเนาถูกต้อง

ลงชื่อ

ตำแหน่ง ... อ.ส.5 (นางสาวสุนทรพร จำเริญ นิตยศิริพร ประชาชน)

หัวหน้างานบริหารงานช่างเทคนิคฝ่ายช่างการปฏิบัติการ

ใบสภักดิ์ทางราชการ (สำเนาถูกต้อง)

เลขที่ 00652 วันที่ 24 ธันวาคม 2561

เลขประชาชนตัว 0193554000808

ชื่อผู้เสียภาษีอากร นางสาวสุนทรพรจำเริญ นิตยศิริพร ก่อผลข้าง

ในฐานะ ผู้มีหน้าที่เสียภาษี

คู่สัญญา เลขประชาชนตัวผู้เสียภาษีอากร 0994000232837 เลขที่สาขา 00000

ชื่อ ศึกษานนิตยศิริพร นิตยศิริพร

ได้เสียภาษีแถมมาเป็นเงินลำดับราชการตามบัญชีอัตราภาษีแถมเป็น 4

ลักษณะราชการ ค่าจ้าง ดังนี้ :

	บาท	สต.
มูลค่าทางราชการ	1,095,327	10
ค่าภาษีแถม	1,096	00
เงินเพิ่ม	0	00
รวมเงิน	1,096	00

จำนวนเงินเป็นตัวเลข (หนึ่งพันเก้าสิบลบาทถ้วน)

ตามใบเสร็จ เลขที่ 002176

ลงวันที่ 24 ธันวาคม 2561

เลขระบุเอกสาร อ.ส.4 คือ 04190010-25611224-1-02-000038

ลงชื่อ

ตำแหน่ง ... อ.ส.5 (นางสาวสุนทรพร จำเริญ นิตยศิริพร ประชาชน)

หัวหน้างานบริหารงานช่างเทคนิคฝ่ายช่างการปฏิบัติการ

ใบเสนอราคาจ้างด้วยวิธีการประกวดราคาอิเล็กทรอนิกส์  
(e-bidding) แบนทำยสัญญาจ้างก่อสร้าง เลขที่ ๙ /๒๕๖๒  
ลงวันที่ ๑๙ ธันวาคม ๒๕๖๑ จำนวน ๓ หน้า

ลงชื่อ..........ผู้ว่าจ้าง  
(.....นายเรืองศักดิ์ วรหาญ.....)  
ปลัดองค์การบริหารส่วนจังหวัด ปฏิบัติหน้าที่  
นายกองค์การบริหารส่วนจังหวัดสระบุรี

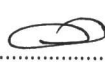
ลงชื่อ..........ผู้รับจ้าง  
(.....นายวันชาติ กุลวนิชชาภรณ์.....)  
หุ้นส่วนผู้จัดการ



ลงชื่อ..........พยาน  
(.....นางสาวอัมพร ประชาชน.....)  
นักวิชาการพัสดุปฏิบัติการ

ลงชื่อ..........พยาน  
(.....นางวารุณี จูเจ๊ก.....)  
นักบริหารงานการคลัง ระดับต้น

สำเนาถูกต้อง  
  
(นางสาวอัมพร ประชาชน)  
นักวิชาการพัสดุปฏิบัติการ

## ใบเสนอราคาจ้างด้วยวิธีประกวดราคาอิเล็กทรอนิกส์ (e-bidding)

เรียน นายกองค้การบริหารส่วนจังหวัดสระบุรี

๑. ข้าพเจ้า ห้างหุ้นส่วนจำกัด ฉัตรทิพย์ ก่อสร้าง เลขที่ ๒๘/๒ ถนนเทศบาล ๕ ตำบล ปากเพรียว อำเภอ เมืองสระบุรี จังหวัด สระบุรี รหัสไปรษณีย์ ๑๘๐๐๐ โทรศัพท์ ๐๙๔๔๕๖๑๗๕๖ โดย นายวันชาติ กุลวนิชชาภรณ์ ผู้ลงนามข้างท้ายนี้ ได้พิจารณาเงื่อนไขต่าง ๆ ในเอกสารประกวดราคาอิเล็กทรอนิกส์ และเอกสารเพิ่มเติม (ถ้ามี) เลขที่ ๔๙/๒๕๖๑ โดยตลอดและยอมรับข้อกำหนดและเงื่อนไขนั้นแล้ว รวมทั้งรับรองว่าข้าพเจ้าเป็นผู้มีคุณสมบัติครบถ้วนตามที่กำหนดและไม่เป็นผู้ทำงานของทางราชการ

๒. ข้าพเจ้าขอเสนอที่จะทำงาน ประกวดราคาจ้างก่อสร้างก่อสร้างรั้ว คสล.รอบบ้านพักพนักงานองค์การบริหารส่วนจังหวัดสระบุรี ต.ปากเพรียว อ.เมืองสระบุรี จ.สระบุรี ด้วยวิธีประกวดราคาอิเล็กทรอนิกส์ (e-bidding) ตามข้อกำหนดเงื่อนไขแบบรูปรายการละเอียดแห่งเอกสารประกวดราคาอิเล็กทรอนิกส์ ตามราคาค่างที่ได้ระบุไว้ในบัญชีรายการก่อสร้างหรือใบแจ้งปริมาณและราคาแนบท้ายใบเสนอราคานี้ เป็นเงินทั้งสิ้น ๑,๑๗๒,๐๐๐.๐๐ บาท ซึ่งได้รวมภาษีมูลค่าเพิ่มตลอดจนภาษีอากรอื่นๆ และค่าใช้จ่ายที่พึงปวงไว้ด้วยแล้ว

๓. คำเสนอนี้จะยืนอยู่เป็นระยะเวลา ๒๔๐ วัน นับแต่วันเสนอราคา และ องค์การบริหารส่วนจังหวัดสระบุรี อาจรับคำเสนอนี้ ณ เวลาใดก็ได้ก่อนที่จะครบกำหนดระยะเวลาดังกล่าว หรือระยะเวลาที่ได้ยื่นออกไปตามเหตุผลอันสมควรที่ องค์การบริหารส่วนจังหวัดสระบุรี ร้องขอ

๔. กำหนดเวลาส่งมอบ ข้าพเจ้ารับรองที่จะส่งมอบงานตามเงื่อนไขที่เอกสารประกวดราคาอิเล็กทรอนิกส์กำหนดไว้

๕. ในกรณีที่ข้าพเจ้าได้รับการพิจารณาให้เป็นผู้ชนะการประกวดราคาอิเล็กทรอนิกส์ **ข้าพเจ้าขอรับรองที่จะ**

๕.๑ ทำสัญญาตามแบบสัญญาจ้างแนบท้ายเอกสารการประกวดราคาอิเล็กทรอนิกส์ กับ องค์การบริหารส่วนจังหวัดสระบุรี ภายใน ๑๕ วัน นับถัดจากวันที่ได้รับหนังสือให้ไปทำสัญญา นักวิชาการพัสดุปฏิบัติการ

๕.๒ มอบหลักประกันการปฏิบัติตามสัญญา ตามที่ระบุไว้ในข้อ ๗ ของเอกสารการประกวดราคาอิเล็กทรอนิกส์ ให้แก่ องค์การบริหารส่วนจังหวัดสระบุรี ก่อนหรือขณะที่ได้ลงนามในสัญญาเป็นจำนวนร้อยละ ๕ ของราคาตามสัญญาที่ได้ระบุไว้ในใบเสนอราคานี้ เพื่อเป็นหลักประกันการปฏิบัติตามสัญญาโดยถูกต้องและครบถ้วน

หากข้าพเจ้าไม่ปฏิบัติตามที่ระบุไว้ข้างต้นนี้ ข้าพเจ้ายอมให้ องค์การบริหารส่วนจังหวัดสระบุรี ริบ หลักประกันการเสนอราคาหรือเรียกร้องจากผู้ออกหนังสือค้ำประกัน รวมทั้งยินดีชดใช้ค่าเสียหายใดที่อาจมีแก่ องค์การบริหารส่วนจังหวัดสระบุรี และ องค์การบริหารส่วนจังหวัดสระบุรี มีสิทธิจะให้ผู้เสนอราคารายอื่นเป็นผู้ประกวดราคาได้หรือองค์การบริหารส่วนจังหวัดสระบุรี อาจเรียกประกวดราคาใหม่ก็ได้ **ข้าพเจ้าขอรับรอง**

๖. ข้าพเจ้ายอมรับว่า องค์การบริหารส่วนจังหวัดสระบุรี ไม่มีความผูกพันที่จะรับคำเสนอนี้ หรือใบเสนอราคาใดๆ รวมทั้งไม่ต้องรับผิดชอบในค่าใช้จ่ายใด ๆ อันอาจเกิดขึ้นในการที่ข้าพเจ้าได้เข้าเสนอราคา

๗. เพื่อเป็นหลักประกันในการปฏิบัติโดยถูกต้อง ตามที่ได้ทำความเข้าใจและตามความผูกพันแห่งคำเสนอนี้ ข้าพเจ้ามอบ - เพื่อเป็นหลักประกันการเสนอราคาเป็นเงินจำนวน - บาท มาพร้อมนี้

(ลงชื่อ).....กรรมการ

( )

(ลงชื่อ).....กรรมการ

( )

๘. ข้าพเจ้าได้ตรวจทานตัวเลขและตรวจสอบเอกสารต่าง ๆ ที่ได้ยื่นพร้อมใบเสนอราคานี้โดยละเอียดแล้ว และเข้าใจดีว่า องค์การบริหารส่วนจังหวัดสระบุรี ไม่ต้องรับผิดชอบใด ๆ ในความผิดพลาด หรือ ตกหล่น

๙. ใบเสนอราคานี้ได้ยื่นเสนอโดยบริษัทผู้ยุติธรรม และปราศจากกลฉ้อฉล หรือการสมรู้ร่วมคิดกัน โดยไม่ชอบด้วยกฎหมายกับบุคคลใดบุคคลหนึ่ง หรือหลายบุคคล หรือกับห้างหุ้นส่วน บริษัทใด ๆ ที่ได้ยื่นเสนอราคาในคราวเดียวกัน

เสนอมา ณ วันที่ ๘ ตุลาคม พ.ศ. ๒๕๖๑

(นายวันชาติ กุลวนิชชาภรณ์)

ผู้จัดการ

ใบเสนอราคาเลขที่ 6110160009098

รหัสอ้างอิง OTP Emlv

เลขประจำตัวผู้เสียภาษี ๐๑๙๓๕๕๔๐๐๐๘๐๘

(ลงชื่อ).....ประธานคณะกรรมการ

( )

(ลงชื่อ).....กรรมการ

( )

(ลงชื่อ).....กรรมการ

( )

สำเนาถูกต้อง



(นางสาวอัมพร ประชาชน)  
นักวิชาการพัสดุปฏิบัติการ

สำเนาถูกต้อง



(นางสาวอัมพร ประชาชน)  
นักวิชาการพัสดุปฏิบัติการ



ใบแจ้งปริมาณงานและราคาแนบท้ายสัญญาจ้างก่อสร้าง เลขที่ ๙ /๒๕๖๒  
ลงวันที่ ๑๙ ธันวาคม ๒๕๖๑ จำนวน ๓ หน้า

ลงชื่อ..........ผู้ว่าจ้าง  
(.....นายเรืองศักดิ์ วรหาญ.....)  
ปลัดองค์การบริหารส่วนจังหวัด ปฏิบัติหน้าที่  
นายกองค์การบริหารส่วนจังหวัดสระบุรี

ลงชื่อ..........ผู้รับจ้าง  
(.....นายวันชาติ กุลวนิชชากรณ.....)  
หุ้นส่วนผู้จัดการ



ลงชื่อ..........พยาน  
(.....นางสาวอัมพร ประชาชน.....)  
นักวิชาการพัสดุปฏิบัติการ

ลงชื่อ..........พยาน  
(.....นางวารุณี จูเจ็ก.....)  
นักบริหารงานการคลัง ระดับต้น

สำเนาถูกต้อง



(นางสาวอัมพร ประชาชน)  
นักวิชาการพัสดุปฏิบัติการ

## บัญชีแสดงปริมาณวัสดุและราคาก่อสร้าง

โครงการก่อสร้างรั้ว คสล. รอบบ้านพักพนักงานองค์การบริหารส่วนจังหวัดสระบุรี ต.ปากเพรียว อ.เมืองสระบุรี จ.สระบุรี

ประมาณการโดย หจก. ฉัตรทิพย์ ก่อสร้าง

ที่	รายการ	จำนวนวัสดุ/ราคาวัสดุ				จำนวนค่าแรง		รวมค่าวัสดุ และค่าแรง
		จำนวน	หน่วย	ราคา/หน่วย	รวมค่าวัสดุ	ค่าแรง/หน่วย	รวมค่าแรง	
1	งานโครงสร้าง							
	รื้อรั้ว, ประตูเดิมพร้อมชนทั้ง	325.000	ม.	-	-	50.00	16,250.00	16,250.00
	ขุดและถมกลับ	350.000	ลบ.ม.	-	-	85.00	29,750.00	29,750.00
	ทรายหยาบ	14.000	ลบ.ม.	300.00	4,200.00	80.00	1,120.00	5,320.00
	คอนกรีต ค1 180 ksc	10.000	ลบ.ม.	1,500.00	15,000.00	300.00	3,000.00	18,000.00
	คอนกรีต ค2 240 ksc	75.000	ลบ.ม.	1,700.00	127,500.00	400.00	30,000.00	157,500.00
	อิฐบล็อก หน้า 7 ซม.	290.000	ตร.ม.	100.00	29,000.00	60.00	17,400.00	46,400.00
	อิฐบล็อกช่องลม หน้า 7 ซม.	210.000	ตร.ม.	150.00	31,500.00	30.00	6,300.00	37,800.00
	เหล็ก DB Ø12 มม.	3.125	ตัน	20,300.00	63,437.50	3,000.00	9,375.00	72,812.50
	เหล็ก DB Ø6 มม.	1.180	ตัน	20,300.00	23,954.00	4,000.00	4,720.00	28,674.00
	ลวดผูกเหล็ก	165.000	กก.	40.00	6,600.00	-	-	6,600.00
	ไม้แบบ	248.000	ลบ.ฟ.	440.00	109,120.00	-	-	109,120.00
	ไม้โครง (คิด30%) ของไม้แบบ	74.400	ลบ.ฟ.	570.00	42,408.00	-	-	42,408.00
	ค่าแรงประกอบไม้แบบคิด 100%	310.000	ตร.ม.	-	-	90.00	27,900.00	27,900.00
	ยอดยกไป							598,534.50

ทำขึ้นส่วนจำกัด ฉัตรทิพย์ ก่อสร้าง  
20 11

ทำขึ้นส่วนจำกัด ฉัตรทิพย์ ก่อสร้าง  
20 11

ถ้าเนาถูกต้อง

(นางสาวอัมพร ประชาชน)

นักวิชาการพัสดุปฏิบัติการ

ที่	รายการ	จำนวนวัสดุ/ราคาวัสดุ				จำนวนค่าแรง		รวมค่าวัสดุ และค่าแรง
		จำนวน	หน่วย	ราคา/หน่วย	รวมค่าวัสดุ	ค่าแรง/หน่วย	รวมค่าแรง	
	ยอดยกมา							598,534.50
	ตะปู	62.000	กก.	56.00	3,472.00	-	-	3,472.00
	งานฉาบ	710.000	ตร.ม.	63.00	44,730.00	80.00	56,800.00	101,530.00
	เสาเอ็น,ทับหลัง	620.000	ม.	110.00	68,200.00	41.00	25,420.00	93,620.00
	สีรองพื้น	1,100.000	ตร.ม.	30.00	33,000.00	31.00	34,100.00	67,100.00
	สีน้ำพลาสติก	1,100.000	ตร.ม.	30.00	33,000.00	31.00	34,100.00	67,100.00
2	งานประตูทางเข้า - ออก							
	ประตูทางออก (ตามแบบของ อบจ.สบ.)	1.000	ชุด	29,000.00	29,000.00	-	-	29,000.00
	ประตูทางเข้า (ตามแบบของ อบจ.สบ.)	1.000	ชุด	27,000.00	27,000.00	-	-	27,000.00
	รวมเป็นเงินทั้งสิ้น							987,356.50

ค่าวัสดุและค่าแรงงานทั้งสิ้น	เป็นเงิน	987,356.50 บาท
ค่าดำเนินการ 8%	เป็นเงิน	78,988.52 บาท
ค่ากำไร 3%	เป็นเงิน	29,620.70 บาท
ค่าภาษี 7%	เป็นเงิน	76,717.60 บาท
รวมค่าวัสดุและค่าแรงงาน	เป็นเงิน	1,172,683.32 บาท

สำเนาถูกต้อง

*Signature*

(นางสาวอัมพร ประชาชน)  
นักวิชาการพัสดุปฏิบัติการ



ขอเสนอราคาเพียง 1,172,000.- บาท (หนึ่งล้านหนึ่งแสนเจ็ดหมื่นสองพันบาทถ้วน)



*Signature*

*Signature*

เงื่อนไขและหลักเกณฑ์ ประเภทงานก่อสร้าง สูตรและวิธีการคิดคำนวณที่ใช้กับ  
สัญญาแบบปรับราคาได้ (ค่า K) แนบท้ายสัญญาจ้างก่อสร้าง เลขที่ ๙ /๒๕๖๒  
ลงวันที่ ๑๙ ธันวาคม ๒๕๖๑ จำนวน ๙ หน้า

ลงชื่อ..........ผู้ว่าจ้าง  
(.....นายเรืองศักดิ์ วรรณ.....)  
ปลัดองค์การบริหารส่วนจังหวัด ปฏิบัติหน้าที่  
นายกองค์การบริหารส่วนจังหวัดสระบุรี

ลงชื่อ..........ผู้รับจ้าง  
(.....นายวันชาติ กุลวนิชชาภรณ์.....)  
หุ้นส่วนผู้จัดการ



ลงชื่อ..........พยาน  
(.....นางสาวอัมพร ประชาชน.....)  
นักวิชาการพัสดุปฏิบัติการ

ลงชื่อ..........พยาน  
(.....นางวารุณี จูเจ็ก.....)  
นักบริหารงานการคลัง ระดับต้น

สำเนาถูกต้อง



(นางสาวอัมพร ประชาชน)  
นักวิชาการพัสดุปฏิบัติการ

1. เอกสารสูตรเงื่อนไข หลักเกณฑ์ สัญญาแบบปรับราคาได้
2. การตรวจสอบค่า K
  - กรณีมีเงินเพิ่ม ปกติ
  - การมีเงินลดและเพิ่มในครั้งเดียวกัน
  - กรณีงานเสร็จเกินเวลาสัญญา ซึ่งมีการเปรียบเทียบค่า K เดือนที่ส่งงาน กับค่า K เดือนที่หมดสัญญา
3. หนังสือร้องขอค่า K ที่เกิน 90 วัน
4. ตัวอย่างดัชนีราคาของกระทรวงพาณิชย์

สำเนาถูกต้อง



(นางสาวอัมพร ประชาชน)  
นักวิชาการพัสดุปฏิบัติการ

สำเนาถูกต้อง



(นางสาวอัมพร ประชาชน)  
นักวิชาการพัสดุปฏิบัติการ

เงื่อนไข หลักเกณฑ์ ประเภทงานก่อสร้าง สูตรและวิธีการคำนวณที่ใช้กับสัญญาแบบปรับราคาได้

ก. เงื่อนไขและหลักเกณฑ์

1. สัญญาแบบปรับราคา ได้นี้ให้ใช้กับงานก่อสร้างทุกประเภท รวมถึงงานปรับปรุงและซ่อมแซม ซึ่งเบิกจ่ายค่างานในลักษณะ หมวดค่าครุภัณฑ์ ที่ดินและสิ่งก่อสร้าง หมวดเงินอุดหนุนและหมวดรายจ่ายอื่น ที่เบิกจ่ายในลักษณะค่าที่ดินและสิ่งก่อสร้าง ที่อยู่ในเงื่อนไขและหลักเกณฑ์ตามที่ได้กำหนดนี้

2. สัญญาแบบปรับราคาได้นี้ให้ใช้ทั้งในกรณีเพิ่มหรือลดค่างานจากค่างานเดิมตามสัญญา เมื่อดัชนีราคา ซึ่งจัดทำขึ้นโดยกระทรวงพาณิชย์ มีการเปลี่ยนแปลงสูงขึ้น หรือลดลงจากเดิม ขณะเมื่อวันเปิดซองประกวดราคา สำหรับกรณีที่จัดจ้างโดยวิธีอื่น ให้ใช้วันเปิดซองราคาแทน

3. การนำสัญญาแบบปรับราคาได้ไปใช้นั้น ผู้ว่าจ้างต้องแจ้งและประกาศให้ผู้รับจ้างทราบ เช่น ในประกาศประกวดราคาฯ และต้องระบุในสัญญาจ้างด้วยว่างานจ้างเหมา นั้น ๆ จะใช้สัญญาแบบปรับราคาได้ พร้อมทั้งกำหนดประเภทของงานก่อสร้าง สูตรและวิธีการคำนวณ ที่ให้มีการปรับเพิ่มหรือลดค่างานไว้ให้ชัดเจน

ในกรณีที่ม้งานก่อสร้างหลายประเภทในงานจ้างคราวเดียวกัน จะต้องแยกประเภทงานก่อสร้างแต่ละประเภทให้ชัดเจนตามลักษณะของงานก่อสร้างนั้น ๆ และให้สอดคล้องกับสูตรที่กำหนดไว้

4. การขอเงินเพิ่มค่างานก่อสร้างตามสัญญาแบบปรับราคาได้นี้ เป็นหน้าที่ของผู้รับจ้างที่จะต้องเรียกร้องภายในกำหนด 90 วัน นับตั้งแต่วันที่ผู้รับจ้างได้ส่งมอบงานงวดสุดท้าย หากพ้นกำหนดนี้ไปแล้ว ผู้รับจ้างไม่มีสิทธิที่จะเรียกร้องเงินเพิ่มค่างานก่อสร้างจากผู้ว่าจ้างได้อีกต่อไป และในกรณีที่ผู้ว่าจ้างจะต้องเรียกเงินคืนจากผู้รับจ้าง ให้ผู้ว่าจ้างที่เป็นคู่สัญญาเรียกเงินคืนจากผู้รับจ้างโดยเร็ว หรือให้หักค่าของงวดต่อไป หรือให้หักเงินจากหลักประกันสัญญา แล้วแต่กรณี

*อนันต์*

5. การพิจารณาคำนวณเงินเพิ่มหรือลด และการจ่ายเงินเพิ่มหรือเรียกเงินคืนจากผู้รับจ้างตามเงื่อนไขของสัญญาแบบปรับราคาได้ ต้องได้รับการตรวจสอบและเห็นชอบจากสำนักงบประมาณและให้ถือผลการพิจารณาปฏิบัติการวินิจฉัยของสำนักงบประมาณเป็นที่สิ้นสุด

สำเนาถูกต้อง

ข. ประเภทงานก่อสร้างและสูตรที่ใช้กับสัญญาแบบปรับราคาได้

*อนันต์*

ในการพิจารณาเพิ่มหรือลดราคาค่าจ้างเหมาก่อสร้าง ให้คำนวณตามสูตรดังนี้

$P = (PO) \times (K)$

(นางสาวอัมพร ประชาชน)

กำหนดให้

P = ราคาค่างานต่อหน่วยหรือราคาค่างานเป็นงวดที่จะต้องจ่ายให้ผู้รับจ้าง

นักวิชาการพัสดุปฏิบัติการ

PO = ราคาค่างานต่อหน่วยที่ผู้รับจ้างประมูลได้ หรือราคาค่างานเป็นงวดซึ่งระบุไว้ในสัญญาแล้วแต่กรณี

K = ESCALATION FATOR ที่หักด้วย 4% เมื่อต้องเพิ่มค่างานหรือบวกเพิ่ม 4% เมื่อต้องเรียกค่างานคืน



หมวดที่ 1 งานอาคาร

งานอาคาร หมายถึง ตัวอาคาร เช่น ที่ทำการ โรงเรียน โรงพยาบาล หอพัก ที่พักอาศัย หอประชุม อัฒจันทร์ ยิมเนเซียม สระว่ายน้ำ โรงอาหาร คลังพัสดุ โรงงาน รั้ว เป็นต้น และให้หมายความรวมถึง

- 1.1 ไฟฟ้าของอาคารบรรจบถึงสายเมนจำหน่าย แต่ไม่รวมถึงหม้อแปลงและระบบไฟฟ้าภายในบริเวณ
- 1.2 ประปาของอาคารบรรจบถึงท่อเมนจำหน่าย แต่ไม่รวมถึงระบบประปาภายในบริเวณ
- 1.3 ระบบท่อหรือระบบสายต่าง ๆ ที่ติดตั้งหรือฝังอยู่ในส่วนของอาคาร เช่น ท่อปรับอากาศ ท่อก๊าซ สายไฟฟ้า สำหรับเครื่องปรับอากาศ สายล่อฟ้า ฯลฯ
- 1.4 ทางระบายน้ำของอาคารจนถึงทางระบายน้ำภายนอก
- 1.5 ส่วนประกอบที่จำเป็นสำหรับอาคาร เฉพาะส่วนที่ติดกับอาคารโดยต้องสร้าง หรือประกอบพร้อมกับการก่อสร้างอาคาร แต่ไม่รวมถึงเครื่องจักรหรือเครื่องมือกลที่นำมาประกอบหรือติดตั้ง เช่น ลิฟท์ เครื่องคอมพิวเตอร์ เครื่องสูบน้ำ เครื่องปรับอากาศ พัดลม ฯลฯ
- 1.6 ทางเท้ารอบอาคาร ดินถม ดินตัก ห่างจากอาคารโดยรอบไม่เกิน 3 เมตร

ใช้สูตร  $K = 0.25 + 0.15 It/Io + 0.10 Ct/Co + 0.40 Mt/Mo + 0.10 St/So$

หมวดที่ 2 งานดิน

2.1 งานดิน หมายถึง การขุดดิน การตักดิน การบดอัดดิน การขุดเปิดหน้าดิน การเกลี่ยบดอัดดิน การขุด - ถมบดอัดแน่นเขื่อน คลอง คันคลอง คันกันน้ำ คันทาง ซึ่งต้องใช้เครื่องจักรเครื่องมือกลปฏิบัติงาน สำหรับการถมดินให้หมายความถึงการถมดินหรือทรายหรือวัสดุอื่น ที่มีการควบคุมคุณสมบัติของวัสดุนั้น ๆ และมีข้อกำหนดวิธีการถม รวมทั้งมีการบดอัดแน่นโดยใช้เครื่องจักร เครื่องมือกลเพื่อให้ได้มาตรฐานที่กำหนดไว้ เช่นเดียวกับงานก่อสร้างถนนหรือเขื่อนชลประทาน

ทั้งนี้ ให้รวมถึงงานประเภท EMBANKMENT , EXCAVATION , SUBBASE , SELECTED MATERIAL , UNITREATED BASE และ SHOULDER

ใช้สูตร  $K = 0.30 + 0.10 It/Io + 0.40 Et/Eo + 0.20 Ft/Fo$

สำเนาถูกต้อง

2.2 งานหินเรียง หมายถึง งานหินขนาดใหญ่นำมาเรียงกันเป็นชั้นให้เป็นระเบียบจนได้ความหนาที่ต้องการ โดยในช่องว่างระหว่างหินใหญ่จะแซมด้วยหินย่อยหรือกรวดขนาดต่าง ๆ และทุบทุบให้แน่น (หมายถึงหินที่บดแล้ว) มีการควบคุมคุณสมบัติของวัสดุและมีข้อกำหนดวิธีปฏิบัติโดยใช้เครื่องจักร เครื่องมือกลหรือแรงคนและให้มีความรวมถึงงานหินทิ้ง งานหินเรียงยาแนว หรืองานหินใหญ่ ที่มีลักษณะคล้ายคลึงกัน เพื่อการป้องกันการกัดเซาะพังทลายของลาดตลิ่งและท้องลำน้ำ

สำเนาถูกต้อง

ใช้สูตร  $K = 0.40 + 0.20 It/Io + 0.20 Mt/Mo + 0.20 Ft/Fo$

2.3 งานเจาะระเบิดหิน หมายถึง งานเจาะระเบิดหินทั่วไป ระยะทางขนย้าย ไป (ขนาดต่ำกว่า ๒๕๐๐ มม.)

2 กิโลเมตร ยกเว้นงานเจาะระเบิดอุโมงค์ซึ่งต้องใช้เทคนิคขั้นสูง

นักวิชาการพัสดุปฏิบัติการ

ใช้สูตร  $K = 0.45 + 0.15 It/Io + 0.10 Mt/Mo + 0.20 Et/Eo + 0.10 Ft/Fo$

หมวดที่ 3 งานทาง

3.1 งานผิวทาง PRIME COAT, TACK COAT, SEAL COAT

ใช้สูตร K = 0.30 + 0.40 At/Ao + 0.20E/Eo + 0.10 Fv/Fo

3.2 งานผิวทาง SURFACE TREATMENT SLURRY SEAL

ใช้สูตร K = 0.30 + 0.10 Mv/Mo + 0.30 At/Ao + 0.20 E/Eo + 0.10 Fv/Fo

3.3 งานผิวทาง ASPHALTIC CONCRETE, PENETRATION MACADAM

ใช้สูตร K = 0.30 + 0.10 Mv/Mo + 0.40 At/Ao + 0.10 E/Eo + 0.10 Fv/Fo

3.4 งานผิวถนนคอนกรีตเสริมเหล็ก หมายถึง ผิวถนนคอนกรีตที่ใช้เหล็กเสริม ซึ่งประกอบด้วยตะแกรงเหล็กเส้น หรือตะแกรงลวดเหล็กกล้าเชื่อมติด (WELDED STEEL WIREFARRIC) เหล็กเดี่ยว (DOWEL BAR) เหล็กยัด (DEFORMED TIE BAR) และรอยต่อต่าง ๆ (JOINT) ทั้งนี้ให้หมายความรวมถึงแผ่นคอนกรีตเสริมเหล็ก บริเวณคอคสะพาน (R.C. BRIDGE APPROACH) ด้วย

ใช้สูตร K = 0.30 + 0.10 It/Io + 0.35 Ct/Co + 0.10 Mt/Mo + 0.15 Sv/So

3.5 งานท่อระบายน้ำคอนกรีตเสริมเหล็กและงานบ่อพัก หมายถึง ท่อคอนกรีตเสริมเหล็กสำหรับงานระบายน้ำ (PRECAST REINFORCED CONCRETE DRAINAGE PIPE) งานวางระบายน้ำคอนกรีตเสริมเหล็ก งานลาดคอนกรีตเสริมเหล็กวางระบายน้ำและบริเวณลาดคอคสะพาน รวมทั้งงานบ่อพักคอนกรีตเสริมเหล็กและงานคอนกรีตเสริมเหล็กอื่นที่มีรูปแบบและลักษณะงานคล้ายคลึงกัน เช่น งานบ่อพัก (MANHOLE) ท่อร้อยสายโทรศัพท์ ท่อร้อยสายไฟฟ้า เป็นต้น

ใช้สูตร K = 0.35 + 0.20 It/Io + 0.15Ct/Co + 0.15Mt/Mo + 0.15Sv/So

3.6 งานโครงสร้างคอนกรีตเสริมเหล็กและงานเชื่อมกันตลิ่ง หมายถึง สะพานคอนกรีตเสริมเหล็ก โครงสร้างฐานรากคอนกรีตเสริมเหล็กคอคสะพาน (R.C. BEARING UNIT) ท่อเหลี่ยมคอนกรีตเสริมเหล็ก (R.C. BOX CULVERT) หอดังน้ำโครงสร้างคอนกรีตเสริมเหล็ก เชื่อมกันตลิ่งคอนกรีตเสริมเหล็ก ท่าเทียบคอนกรีตเสริมเหล็กและสิ่งก่อสร้างอื่นที่มีลักษณะคล้ายคลึงกัน

สำเนาถูกต้อง

ใช้สูตร K = 0.30 + 0.10It/Io + 0.15 Ct/Co + 0.20Mt/Mo + 0.25Sv/So

CA/W

3.7 งานโครงสร้างเหล็ก หมายถึง สะพานเหล็กสำหรับคนเดินข้ามถนน โครงเหล็ก (สำหรับติดตั้งป้ายจราจร) ชนิดแขวนสูง เสาไฟฟ้าแรงสูง เสาวิทยุ เสาโทรทัศน์ หรืองานโครงสร้างเหล็กอื่นที่มีลักษณะคล้ายคลึงกัน แต่ไม่รวมถึงการติดตั้งเสาโครงเหล็กสายส่งของการไฟฟ้าฝ่ายผลิตแห่งประเทศไทย

สำเนาถูกต้อง

ใช้สูตร K = 0.25 + 0.10It/Io + 0.05Ct/Co + 0.20Mt/Mo + 0.40Sv/So

CA/W

หมวดที่ 4 งานชลประทาน

4.1 งานอาคารชลประทานไม่วางบานเหล็ก หมายถึง อาคารคอนกรีตเสริมเหล็ก (นางสาวฉันทพร นุระชาชน) ชนิดต่าง ๆ ที่ก่อสร้างไว้เพื่อควบคุมระดับและเรือบริเวณน้ำ ได้แก่ ท่อระบายน้ำ นาตก รางเท สะพานน้ำ ท่อลอด ไทพอลม และอาคารชลประทานชนิดอื่น ๆ ที่ไม่วางบานระบายเหล็ก แต่ไม่วางถึงงานอาคารชลประทานขนาดใหญ่ เช่น ฝ่าย ทางระบายน้ำต้น หรืออาคารชลประทานประกอบของเขื่อน เป็นต้น

ใช้สูตร K = 0.40 + 0.20 It/Io + 0.10Ct/Co + 0.10 Mt/Mo + 0.20Sv/So

4.2 งานอาคารชลประทานรวมบานเหล็ก หมายถึง อาคารคอนกรีตเสริมเหล็กชนิดต่าง ๆ ที่ก่อสร้างในแนวคันคลองส่งน้ำหรือคลองระบายน้ำ เพื่อควบคุมระดับและหรือปริมาณน้ำ ได้แก่ ท่อส่งน้ำเข้านา ท่อระบายน้ำ ประตูระบายน้ำ อาคารอัดน้ำ ท่อลอดและอาคารชลประทานชนิดอื่น ๆ ที่มีระบายน้ำ แต่ไม่รวมถึงงานอาคารชลประทานขนาดใหญ่ เช่น ฝ่ายทางระบายน้ำล้นหรืออาคารชลประทานประกอบของเขื่อน เป็นต้น

$$\text{ใช้สูตร } K = 0.35 + 0.20It/Io + 0.10Ct/Co + 0.10Mt/Mo + 0.25St/So$$

4.3 งานบานระบาย TRASMRACK และ STEEL LINER หมายถึง บานระบายเหล็กเครื่องคว้านและโครงยก รวมทั้ง BU;K HEAD GATE และงานท่อเหล็ก

$$\text{ใช้สูตร } K = 0.35 + 0.20 It/Io + 0.45Gt/Go$$

4.4 งานเหล็กเสริมคอนกรีต และ ANCHOR BAR หมายถึง เหล็กเส้นที่ใช้เสริมในงานคอนกรีตและเหล็ก ANCHOR BAR ของงานฝ่าย ทางระบายน้ำล้น หรืออาคารชลประทาน ประกอบของเขื่อน ซึ่งมีสัญญาแยกจ่ายเฉพาะงานเหล็กดังกล่าว เท่านั้น

$$\text{ใช้สูตร } K = 0.25 + 0.15It/Io + 0.60 St/So$$

4.5 งานคอนกรีตไม่รวมเหล็กและคอนกรีตควดคลอง หมายถึง งานคอนกรีตเสริมเหล็กที่หักส่วนของเหล็กออกมาแยกคำนวณต่างหากของงานฝ่าย ทางระบายน้ำล้นหรืออาคารชลประทานประกอบของเขื่อน ซึ่งมีสัญญาแยกจ่ายเฉพาะงานคอนกรีตดังกล่าวเท่านั้น

$$\text{ใช้สูตร } K = 0.40 + 0.15It/Io + 0.25Ct/Co + 0.20Mt/Mo$$

4.6 งานเจาะ หมายถึง การเจาะพร้อมทั้งฝังท่อกรุขนาดรูโหว่ไม่น้อยกว่า 48 มิลลิเมตร ในชั้นดินหินผุหรือหินที่แตกหักเพื่ออัดฉีดน้ำปูนและให้รวมถึงงานซ่อมแซมมาตรฐานรากอาคารชลประทาน ถนนและอาคารต่าง ๆ โดยการอัดฉีดน้ำปูน

$$\text{ใช้สูตร } K = 0.40 + 0.20It/Io + 0.10Mt/Mo + 0.20Et/Eo + 0.10Ft/Fo$$

*OSW*

4.7 งานอัดฉีดน้ำปูน ค่าอัดฉีดน้ำปูนจะเพิ่มหรือลด ให้เฉพาะราคาซีเมนต์ที่เปลี่ยนแปลงตามอัตราค่าของซีเมนต์ ที่กระทรวงพาณิชย์จัดทำขึ้น ในเดือนที่ส่งงานแต่ละงวด กับเดือนที่เปิดซองประกวดราคา

(นางสาวอัมพร ประชาชน)  
นักวิชาการพัสดุปฏิบัติการ

หมวดที่ 5 งานระบบสาธารณูปโภค

5.1 งานวางท่อ AC และ PVC

5.1.1 ในกรณีผู้ว่าจ้างเป็นผู้จัดหาท่อ และหรืออุปกรณ์ให้

สำเนาถูกต้อง

$$\text{ใช้สูตร } K = 0.50 + 0.25It/Io + 0.25Mt/Mo$$

5.1.2 ในกรณีผู้รับจ้างเป็นผู้จัดหาท่อ AC และหรืออุปกรณ์

*OSW*

$$\text{ใช้สูตร } K = 0.40 + 0.10It/Io + 0.10Mt/Mo + 0.40Act/Aco$$

(นางสาวอัมพร ประชาชน)

5.1.3 ในกรณีผู้รับจ้างเป็นผู้จัดหาท่อ PVC และหรืออุปกรณ์

นักวิชาการพัสดุปฏิบัติการ

$$\text{ใช้สูตร } K = 0.40 + 0.10It/Io + 0.10Mt/Mo + 0.40PVCt/PVCo$$

5.2 งานวางท่อเหล็กเหนียวและท่อ HYDROLY POLYETHYLENE

5.2.1 ในกรณีผู้ว่าจ้างจัดหาท่อและหรืออุปกรณ์ให้

$$\text{ใช้สูตร } K = 0.40 + 0.10It/Io + 0.10Mt/Mo + 0.40PVCt/PVCo$$

5.2.2 ในกรณีที่ผู้รับจ้างเป็นผู้จัดหาท่อเหล็กเหนียวและหรืออุปกรณ์และให้รวมถึง งาน TRANSMISSION CONDUIT

ใช้สูตร  $K = 0.40 + 0.10I/I_o + 0.10M/M_o + 0.10E/E_o + 0.30GIP/GIP_o$

5.2.3 ในกรณีที่ผู้รับจ้างเป็นผู้จัดหาท่อ HYDENSITY POLYETHYLENE และหรืออุปกรณ์

ใช้สูตร  $K = 0.50 + 0.10I/I_o + 0.10M/M_o + 0.30Pet/Pe_o$

5.3 งานปรับปรุงระบบอุโมงค์ส่งน้ำและงาน SECONDARY LINING

ใช้สูตร  $K = 0.40 + 0.10I/I_o + 0.15E/E_o + 0.35 GIP/GIP_o$

5.4 งานวางท่อ PVC หุ้มด้วยคอนกรีต

ใช้สูตร  $K = 0.30 + 0.10I/I_o + 0.20 C/C_o + 0.05M/M_o + 0.05St/S_o + 0.30PVCt/PVC_o$

5.5 งานวางท่อ PVC กลบทราย

ใช้สูตร  $K = 0.25 + 0.05I/I_o + 0.05M/M_o + 0.65PVCt/PVC_o$

5.6 งานวางท่อเหล็กอาบสังกะสี

ใช้สูตร  $K = 0.25 + 0.25I/I_o + 0.50GIP/GIP_o$

ประเภทงานและสูตรต่อไปนี้เป็นเฉพาะงานก่อสร้างของการไฟฟ้าฝ่ายผลิตแห่งประเทศไทยเท่านั้น

5.7 งานก่อสร้างระบบสายส่งแรงสูงและสถานีไฟฟ้าย่อย

5.7.1 งานติดตั้งเสาโครงเหล็กสายส่งและอุปกรณ์ รวมทั้งงานติดตั้งอุปกรณ์ไฟฟ้าสถานีไฟฟ้าย่อย

สำหรับงานติดตั้ง เสา โครงเหล็กสายส่งและอุปกรณ์ ประกอบด้วย ลักษณะงานดังนี้ คือ

PRELIMINARY WORK (ยกเว้น BOUNDARY POST) , TOWERS , INSULATOR STRING AND OVERHEAD GROUND WIRE ASSEMBLIES , CONDUCTOR AND OVERHEAD GROUND WIRE STRINGING LINE ACCESSORIES GROUNDING MATERIALS

ติดตั้งสาย  
O/W

สำหรับงานติดตั้งอุปกรณ์ไฟฟ้าสถานีไฟฟ้าย่อย หมายถึง เฉพาะการติดตั้งอุปกรณ์ไฟฟ้าเท่านั้น (นางสาวอัมพร ประชาชน)

ใช้สูตร  $K = 0.60 + 0.25I/I_o + 0.15 F/F_o$

นักวิชาการพัสดุปฏิบัติการ

5.7.2 งานก่อสร้างฐานเสาไฟฟ้า (TOWER FOUNDATION) และงานติดตั้ง BOUNDARY POST

ใช้สูตร  $K = 0.35 + 0.20I/I_o + 0.20C/C_o + 0.10St/S_o + 0.15F/F_o$

5.7.3 งานก่อสร้างฐานรากอุปกรณ์ไฟฟ้าสถานีไฟฟ้าย่อย

สำเนาถูกต้อง

ใช้สูตร  $K = 0.50 + 0.20I/I_o + 0.15C/C_o + 0.15St/S_o$

O/W

5.8 งานหล่อและตอกเสาเข็มคอนกรีตอัดแรง

5.8.1 งานเสาเข็มคอนกรีตอัดแรง

ใช้สูตร  $K = 0.35 + 0.15I/I_o + 0.20C/C_o + 0.30St/S_o$

(นางสาวอัมพร ประชาชน)  
นักวิชาการพัสดุปฏิบัติการ

5.8.2 งานเสาเข็มแบบ CAST IN PLACE

ใช้สูตร  $K = 0.30 + 0.10I/I_o + 0.25C/C_o + 0.35St/S_o$

ประเภทงานและสูตรต่อไปนี้ใช้เฉพาะงานก่อสร้างของการไฟฟ้าส่วนภูมิภาคเท่านั้น

5.9 งานก่อสร้างสายส่งแรงสูงระบบแรงดัน 69 – 115 KV.

5.9.1 ในกรณีที่ผู้ว่าจ้างเป็นผู้จัดหาวัสดุและหรืออุปกรณ์ให้

ให้สูตร  $K = 0.80 + 0.05 It/Io + 0.10Mt/Mo + 0.05Fv/Fo$

5.9.2 ในกรณีที่ผู้รับจ้างเป็นผู้จัดหาวัสดุและหรืออุปกรณ์ให้

ให้สูตร  $K = 0.45 + 0.05It/Io + 0.20Mt/Mo + 0.05Fv/Fo + 0.25Wt/Wo$

ดัชนีราคาที่ใช้คำนวณตามสูตรที่ใช้กับสัญญาแบบปรับราคาได้ จัดทำขึ้นโดยกระทรวงพาณิชย์

- K = ESCALATION FACTOR
- It = ดัชนีราคาผู้บริโภคทั่วไปของประเทศ ในเดือนที่ส่งงานแต่ละงวด
- Io = ดัชนีราคาผู้บริโภคทั่วไปของประเทศ ในเดือนที่เปิดของประกวดราคา
- Ct = ดัชนีราคาซีเมนต์ ในเดือนที่ส่งงานแต่ละงวด
- Co = ดัชนีราคาซีเมนต์ ในเดือนที่เปิดของประกวดราคา
- Mt = ดัชนีราคาวัสดุก่อสร้าง (ไม่รวมเหล็กและซีเมนต์) ในเดือนที่ส่งงานแต่ละงวด
- Mo = ดัชนีราคาวัสดุก่อสร้าง (ไม่รวมเหล็กและซีเมนต์) ในเดือนที่เปิดของประกวดราคา
- St = ดัชนีราคาเหล็ก ในเดือนที่ส่งงานแต่ละงวด
- So = ดัชนีราคาเหล็ก ในเดือนที่เปิดของประกวดราคา
- Gt = ดัชนีราคาเหล็กแผ่นเรียบที่ผลิตในประเทศ ในเดือนที่ส่งงานแต่ละงวด
- Go = ดัชนีราคาเหล็กแผ่นเรียบที่ผลิตในประเทศ ในเดือนที่เปิดของประกวดราคา
- At = ดัชนีราคาแอสฟัลท์ ในเดือนที่ส่งงานแต่ละงวด
- Ao = ดัชนีราคาแอสฟัลท์ ในเดือนที่เปิดของประกวดราคา
- Et = ดัชนีราคาเครื่องจักรกลและบริภัณฑ์ ในเดือนที่ส่งงานแต่ละงวด
- Eo = ดัชนีราคาเครื่องจักรกลและบริภัณฑ์ ในเดือนที่เปิดของประกวดราคา
- Ft = ดัชนีราคาน้ำมันดีเซลหมุนเร็ว ในเดือนที่ส่งงานแต่ละงวด
- Fo = ดัชนีราคาน้ำมันดีเซลหมุนเร็ว ในเดือนที่เปิดของประกวดราคา
- ACt = ดัชนีราคาท่อซีเมนต์ใยหิน ในเดือนที่ส่งงานแต่ละงวด
- ACo = ดัชนีราคาท่อซีเมนต์ใยหิน ในเดือนที่เปิดของประกวดราคา
- PVct = ดัชนีราคาท่อ PVC ในเดือนที่ส่งงานแต่ละงวด
- PVCo = ดัชนีราคาท่อ PVC ในเดือนที่เปิดของประกวดราคา
- GIpt = ดัชนีราคาท่อเหล็กอบสังกะสี ในเดือนที่ส่งงานแต่ละงวด
- GIPo = ดัชนีราคาท่อเหล็กอบสังกะสี ในเดือนที่เปิดของประกวดราคา
- Pet = ดัชนีราคาท่อ HYDENSITY POLYETHYLENE ในเดือนที่ส่งงานแต่ละงวด
- PEo = ดัชนีราคาท่อ HYDENSITY POLYETHYLENE ในเดือนที่เปิดของประกวดราคา

สำเนาถูกต้อง

*Olw*

(นางสาวอัมพร ประชาชน)  
นักวิชาการพัสดุปฏิบัติการ

สำเนาถูกต้อง

*Olw*

(นางสาวอัมพร ประชาชน)  
นักวิชาการพัสดุปฏิบัติการ

Wt = ดัชนีราคาสายไฟฟ้า ในเดือนที่ส่งงานแต่ละงวด

Wo = ดัชนีราคาสายไฟฟ้า ในเดือนที่เปิดของประกวดราคา

ค. วิธีการคำนวณที่ใช้กับสัญญาแบบปรับปรุงราคาได้

1. การคำนวณค่า K จากสูตรตามลักษณะงานนั้น ๆ ให้ใช้ตัวเลขดัชนีราคาวัสดุก่อสร้างของกระทรวงพาณิชย์ โดยใช้ฐานของปี 2530 เป็นเกณฑ์ในการคำนวณ
2. การคำนวณค่า K สำหรับกรณีที่มีงานก่อสร้างหลายประเภทรวมอยู่ในสัญญาเดียวกัน จะต้องแยกค่างานก่อสร้างแต่ละประเภทให้ชัดเจนตามลักษณะของงานนั้น และให้สอดคล้องกับสูตรที่ได้กำหนดไว้
3. การคำนวณค่า K กำหนดให้ใช้เลขทศนิยม 3 ตำแหน่งทุกขั้นตอนโดยไม่มีการปัดเศษ และกำหนดให้ทำเลขสัมพันธ์ (เปรียบเทียบ) ให้เป็นผลสำเร็จก่อน แล้วจึงนำผลลัพธ์ไปคูณกับตัวเลขคงที่หน้าเลขสัมพันธ์ นั้น
4. ให้พิจารณาเงินเพิ่มหรือลดราคาค่างานจากราคาที่ผู้รับจ้างทำสัญญาตกลงกับผู้ว่าจ้าง เมื่อค่า K ตามสูตรสำหรับงานก่อสร้างนั้น ๆ ในเดือนที่ส่งมอบงานมีค่าเปลี่ยนแปลงไปจากค่า K ในเดือนเปิดของราคามากกว่า 4% ขึ้นไป โดยนำเฉพาะส่วนที่เกิน 4 % มาคำนวณปรับเพิ่มหรือลดค่างานแล้วแต่กรณี (โดยไม่คิด 4 % แรกให้)
5. ในกรณีที่ผู้รับจ้างไม่สามารถทำการก่อสร้างให้เสร็จตามระยะเวลาในสัญญาโดยเป็นความผิดของผู้รับจ้าง ค่า K ตามสูตรต่าง ๆ ที่จะนำมาใช้ในการคำนวณค่างานให้ใช้ค่า K ของเดือนสุดท้ายตามอายุสัญญา หรือค่า K ของเดือนที่ส่งมอบงานจริง แล้วแต่ที่ว่าค่า K ตัวใดจะมีค่าน้อยกว่า
6. การจ่ายเงินแต่ละงวด ให้จ่ายค่าจ้างงานที่ผู้รับจ้างทำได้แต่ละงวดตามสัญญาไปก่อน ส่วนค่างานเพิ่มหรือค่างานลดลงซึ่งจะคำนวณได้ต่อเมื่อทราบดัชนีราคาวัสดุก่อสร้างซึ่งนำมาคำนวณหาค่า K ของเดือนที่ส่งมอบงานงวดนั้น ๆ เป็นที่แน่นอนแล้ว เมื่อคำนวณเงินเพิ่มได้ให้ขอทำความตกลงเรื่องการเงินกับคู่สัญญา



(นางสาวอัมพร ประชาชน)  
นักวิชาการพัสดุปฏิบัติการ  
ชำนาญการ



(นางสาวอัมพร ประชาชน)  
นักวิชาการพัสดุปฏิบัติการ



แบบแนบท้ายสัญญาจ้างก่อสร้าง เลขที่ ๙ /๒๕๖๒  
ลงวันที่ ๑๙ ธันวาคม ๒๕๖๑ จำนวน ๑๐ หน้า

ลงชื่อ..........ผู้ว่าจ้าง  
(.....นายเรืองศักดิ์ วรหาญ.....)  
ปลัดองค์การบริหารส่วนจังหวัด ปฏิบัติหน้าที่  
นายกองค์การบริหารส่วนจังหวัดสระบุรี

ลงชื่อ..... 8115.....ผู้รับจ้าง  
(.....นายวันชาติ กุลวนิชชาภรณ์.....)  
หุ้นส่วนผู้จัดการ

ทางหุ้นส่วนจำกัด นิตรทิพย์ กอสว่าง  
20  11

ลงชื่อ..........พยาน  
(.....นางสาวอัมพร ประชาชน.....)  
นักวิชาการพัสดุปฏิบัติการ

ลงชื่อ..........พยาน  
(.....นางวารุณี จูเจ๊ก.....)  
นักบริหารงานการคลัง ระดับต้น

สำเนาถูกต้อง



(นางสาวอัมพร ประชาชน)  
นักวิชาการพัสดุปฏิบัติการ



เอกสารแนบท้ายสัญญาข้อที่ ๒๐๒ หน้า ๒

งบประมาณปี 2561

แบบแนบท้ายสัญญาจ้างก่อสร้าง เลขที่ ๘/๒๕๖๑  
ลงวันที่ ๒๕ ๖ ๒๕๖๑ จำนวน ๑๐ หน้า

ลงชื่อ.....ผู้ว่าจ้าง

ลงชื่อ.....ผู้รับจ้าง

ลงชื่อ.....พยาน

ลงชื่อ.....พยาน



# โครงการก่อสร้างรั้ว คสล. รอบบ้านพักพนักงานองค์การบริหารส่วนจังหวัดสระบุรี

สำเนาถูกต้อง

## ตำบลปากเพรียว อำเภอเมืองสระบุรี จังหวัดสระบุรี

*Am*

(นางสาวอัมพร ประชาชน)

นักวิชาการพัสดุปฏิบัติการ

แบบคู่ฉบับประกอบการกำหนดราคากลาง

*Am*

ผังบริเวณโดยสังเขป



แบบแปลนท้ายสัญญาจ้างก่อสร้าง เลขที่ ๗๒๕๖  
 ลงวันที่ ๑๙ ต.ค. ๒๕๖๑ จำนวน ๑๐ หน้า

ลงชื่อ..... ผู้ว่าจ้าง

ลงชื่อ..... ๑๖/๕

ลงชื่อ..... อิมพร ประชาชน (นางสาวอิมพร ประชาชน) ๒๐ กันยายน ๒๕๖๑ ๑๑

ลงชื่อ..... ทวี..... พยาน

แบบคู่ฉบับประกอบเอกสารพิจารณา

นางสาวอิมพร ประชาชน

สำเนาถูกต้อง

อิมพร

(นางสาวอิมพร ประชาชน)

นักวิชาการพัสดุปฏิบัติการ

โครงการ ก่อสร้างรั้ว

สถานที่ บริเวณรอบรั้วสำนักงานองค์การบริหารส่วนจังหวัดสระบุรี ตำบลบางเขน อำเภอเมืองสระบุรี จังหวัดสระบุรี

วัตถุประสงค์ ก่อสร้างรั้ว บริเวณรอบรั้วสำนักงานองค์การบริหารส่วนจังหวัดสระบุรี ความยาว ๓๒๕ เมตร สูง ๒ เมตร  
 พื้นผิวระดมทุน - ๑๒๙ จำนวน ๒ ชุด (สามแบบ ๑๒๙.๐๐)

หน่วยงาน - หน่วยงานก่อสร้างและจัดติดตั้งระบบรั้ว - ๑๒๙ สำนักงานคณะกรรมการพัฒนาการเศรษฐกิจและสังคมแห่งชาติ

 องค์การบริหารส่วนจังหวัดสระบุรี	องค์การบริหารส่วนจังหวัดสระบุรี			นางสาว อิมพร ประชาชน นักวิชาการพัสดุปฏิบัติการ
	สักรรณและออกแบบ	นาย..... วิศวกร	วิศวกร	
เขียนแบบ	นาย..... วิศวกร	วิศวกร	ผู้อำนวยการกองช่าง	นาย..... วิศวกร

# ตัวอย่างแผนป้ายแสดงรายละเอียดงานก่อสร้าง

แบบแนบท้ายสัญญาจ้างก่อสร้าง เลขที่ ๕/๒๕๖๒  
ลงวันที่ ๒๕ มิ.ย. ๒๕๖๒ จำนวน ๑๐ หน้า

ลงชื่อ..... JAL .....ผู้ว่าจ้าง

ลงชื่อ..... [Signature] .....ผู้รับจ้าง  
[Stamp: สำนักงานจัดซื้อพัสดุส่วนราชการ 20 11]

ลงชื่อ..... อิมพร .....พยาน

ลงชื่อ..... TZ .....พยาน

โครงการก่อสร้างขององค์การบริหารส่วนจังหวัดสระบุรี  
โทร 036-211852

ประเภทของงานสิ่งก่อสร้าง.....

ปริมาณงานก่อสร้าง.....

ชื่อ ที่อยู่ หมายเลขโทรศัพท์ ผู้รับจ้าง.....

ระยะเวลาเริ่มต้น และระยะเวลาสิ้นสุด รวมเป็นระยะเวลากี่วัน.....

วงเงินงบประมาณที่ได้ตั้งไว้หรือที่ได้รับ.....

ราคากลางค่าก่อสร้าง.....

วงเงินค่าก่อสร้างตามที่ได้ลงนามในสัญญาจ้าง.....

ชื่อกรรมการตรวจการจ้างและผู้ควบคุมงาน พร้อมหมายเลขโทรศัพท์.....

.....

.....

ส่งมอบงานจ้างวันที่.....ตรวจรับงานจ้างวันที่.....

โครงการนี้ก่อสร้างด้วยเงินภาษีของประชาชน

แบบคู่ฉบับประกอบการศึกษาประกวดราคา

[Signature]

สำเนาถูกต้อง

อิมพร

(นางสาวอัมพร ประชาชน)

นักวิชาการพัสดุปฏิบัติการ

หมายเหตุ วัสดุที่ใช้ทำแผ่นป้ายให้ใช้แผ่นไวโนลคลุ่มแผ่นเหล็กหรือไม้อัดขนาดกว้างไม่น้อยกว่า 1.20 เมตร ยาวไม่น้อยกว่า 2.40 เมตร

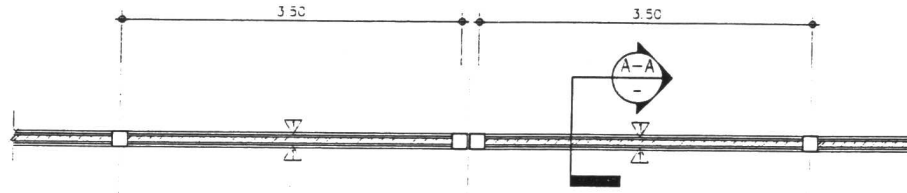

แปลนรี  
SCALE 1:50

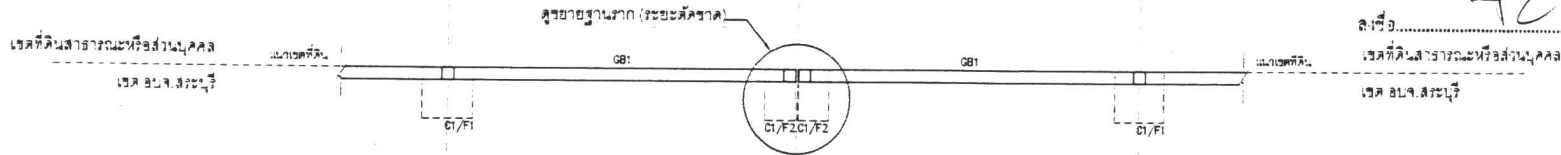

แปลนคานคอดิน  
SCALE 1:50

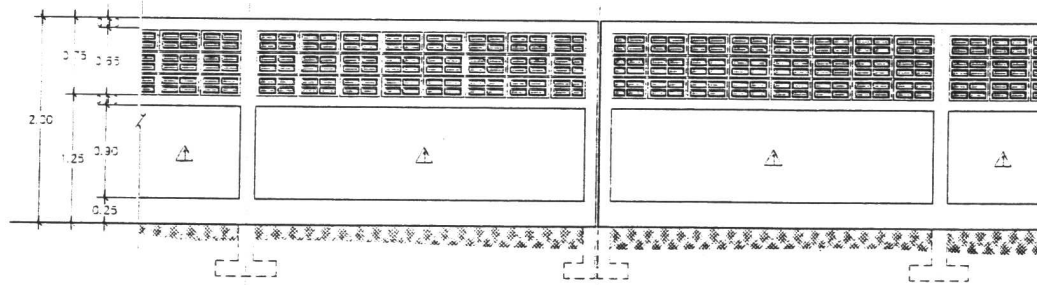

แปลนคานคอดิน  
SCALE 1:50

เอกสารแบบท้ายสัญญาข้อที่ ๒๒ หน้า ๕

แบบแบบท้ายสัญญาจ้างก่อสร้าง เลขที่ ๘/๒๕๖๒  
ลงวันที่ ๒๕-๕-๖๒ จำนวน ๑๐ หน้า

ลงชื่อ..... ผู้จ้าง

ลงชื่อ..... ผู้รับจ้าง

ลงชื่อ..... พยาน

ลงชื่อ..... พยาน

เขตที่ดินสาธารณะหรือส่วนบุคคล  
เขต อบ.จ. สระบุรี



แบบโครงสร้างคานคอดิน

นางสาว อมพร

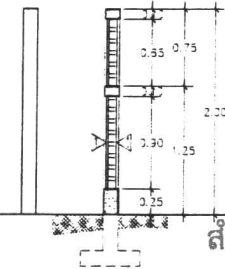

รูปตัด A-A  
SCALE

(นางสาวอมพร ประชาชน)  
นักวิชาการพัสดุปฏิบัติการ

- △ หน้าก่อสร้างคือความเรียบร้อยดังนี้
- 3 รูปนี้คือต้องเขียนด้วยดินสอเท่านั้น
- 3 รูปนี้คือไม่ต้องเขียนด้วยดินสอแต่ให้เขียนด้วยปากกาคือ

หมายเหตุ - ระยะเวลาที่คิดค่าจ้างคานคอดินการประมาณ 70 เมตร



องค์การบริหารส่วนจังหวัดสระบุรี

สำรวจและออกแบบ	นางสาว อมพร ประชาชน	วิศวกร	นางสาว อมพร ประชาชน	หัวหน้าฝ่ายสำรวจและออกแบบ	นางสาว อมพร ประชาชน
เขียนแบบ	นางสาว อมพร ประชาชน	วิศวกร	นางสาว อมพร ประชาชน	ผู้อำนวยการกองช่าง	นางสาว อมพร ประชาชน



แบบแนบท้ายสัญญาจ้างก่อสร้าง เลขที่ ๖๒๕๖๕  
วันที่ ๑๖.๑๒.๕๖ จำนวน ๑๐ หน้า

ลงชื่อ.....ผู้ว่าจ้าง  
ลงชื่อ.....ผู้รับจ้าง  
ลงชื่อ.....พยาน  
ลงชื่อ.....พยาน

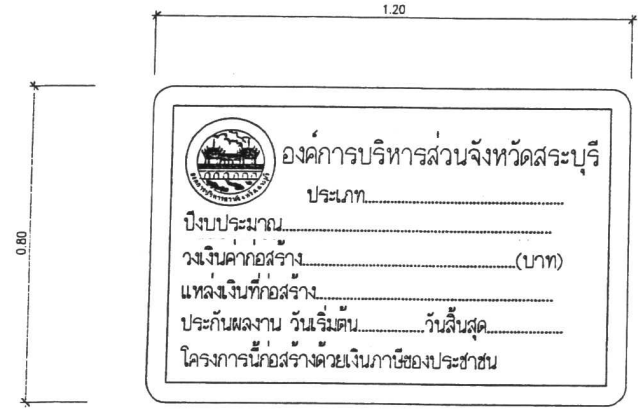

ด้านหน้า

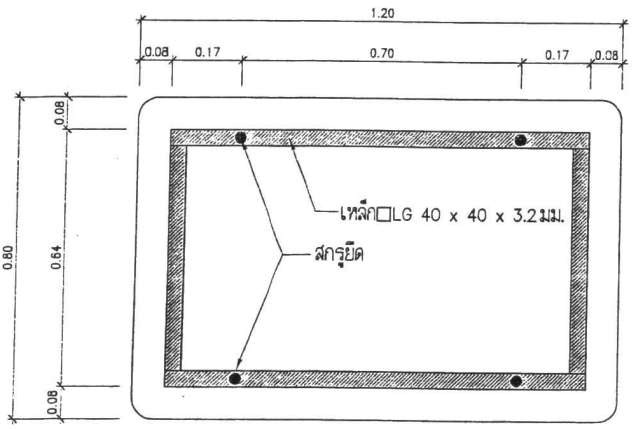

ด้านหลัง

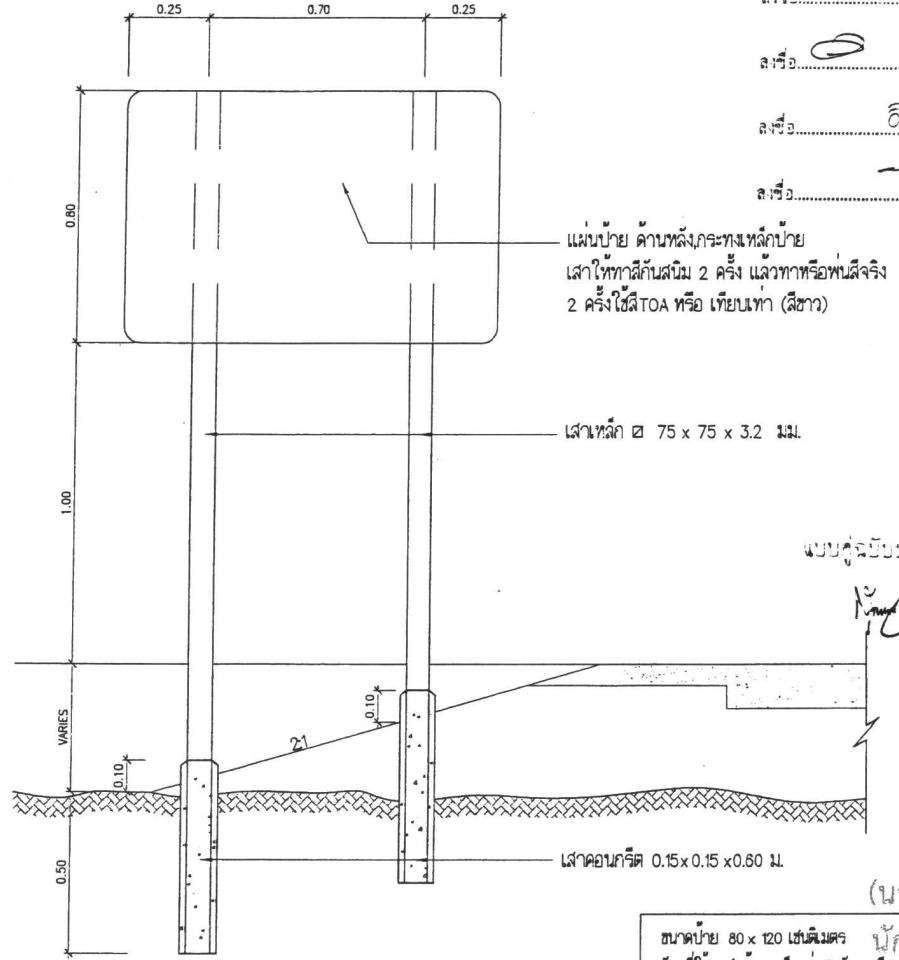

แสดงการปักเสาป้าย

แผ่นป้าย ด้านหลัง กระทั่งเหล็กป้าย  
เสาให้ทาสีกันสนิม 2 ครั้ง แล้วทาทนหรือทาสีจริง  
2 ครั้ง ใช้สี TOA หรือ เทียนเทา (สีขาว)

เสาหลัก ๗ 5 x ๗ 5 x 3.2 มม.

เสาคอนกรีต 0.15 x 0.15 x 0.60 ม.

แบบคู่ฉบับประกอบกันกำหนดค่ากลาง

Signature of the contractor

สำเนาถูกต้อง

Signature of the contractor

(นางสาวอัมพร ประชาชน)

ขนาดป้าย 80 x 120 เซนติเมตร  
วัสดุที่ใช้ ทำด้วยเหล็กแผ่นชุบสังกะสีหนา 1.2 มม. ตาม มอก. 389  
เสาหลัก ๗ 5 x ๗ 5 x 3.2 มิลลิเมตร  
การติดตั้ง ติดตั้ง จุดเริ่มต้นถนนของโครงการหรือบริเวณใกล้เคียงกับโครงการ  
หมายเหตุ 1. พื้นป้ายสติกเกอร์สีแดงสะท้อนแสงกันความร้อน  
2. เส้นทึบรอบป้ายสติกเกอร์สีขาวสะท้อนแสงกันความร้อน  
3. ตัวหนังสือและตราองค์การบริหารส่วนจังหวัดสระบุรีเป็นสติกเกอร์สีขาวสะท้อนแสงกันความร้อน

ประเภทป้ายจราจรระหว่างงานก่อสร้าง (คพ.)

แบบแผนป้ายจราจรจราจรก่อสร้าง เลขที่ ๘/๒๕๖๕

วันที่ ๒๕/๖/๒๕๖๕ จำนวน ๑๐ หน้า

**ชานก่อสร้าง ข้างหน้า**  
ขนาดป้าย 90 x 180 ซม.  
สีพื้น ๒๕ ซม.

**ป้ายเตือนงานก่อสร้าง**  
สีพื้น ๒๕ ซม.

**ลดความเร็ว**  
ขนาดป้าย 90 x 180 ซม.  
สีพื้น ๒๕ ซม.

**สิ้นสุดเขตก่อสร้าง**  
ขนาดป้าย 45 x 180 ซม.  
สีพื้น 15 ซม.

**สิ้นสุดเขตก่อสร้าง**  
ขนาดป้าย 75 x 180 ซม.  
สีพื้น 15 ซม.

**หมายเหตุ**  
แผนที่แนบท้ายแบบ สัญญาที่ ๕๐ หน้า ๓.๐

แบบคู่ฉบับประกอบด้วย ๒ ฉบับ

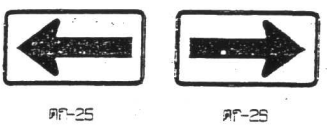
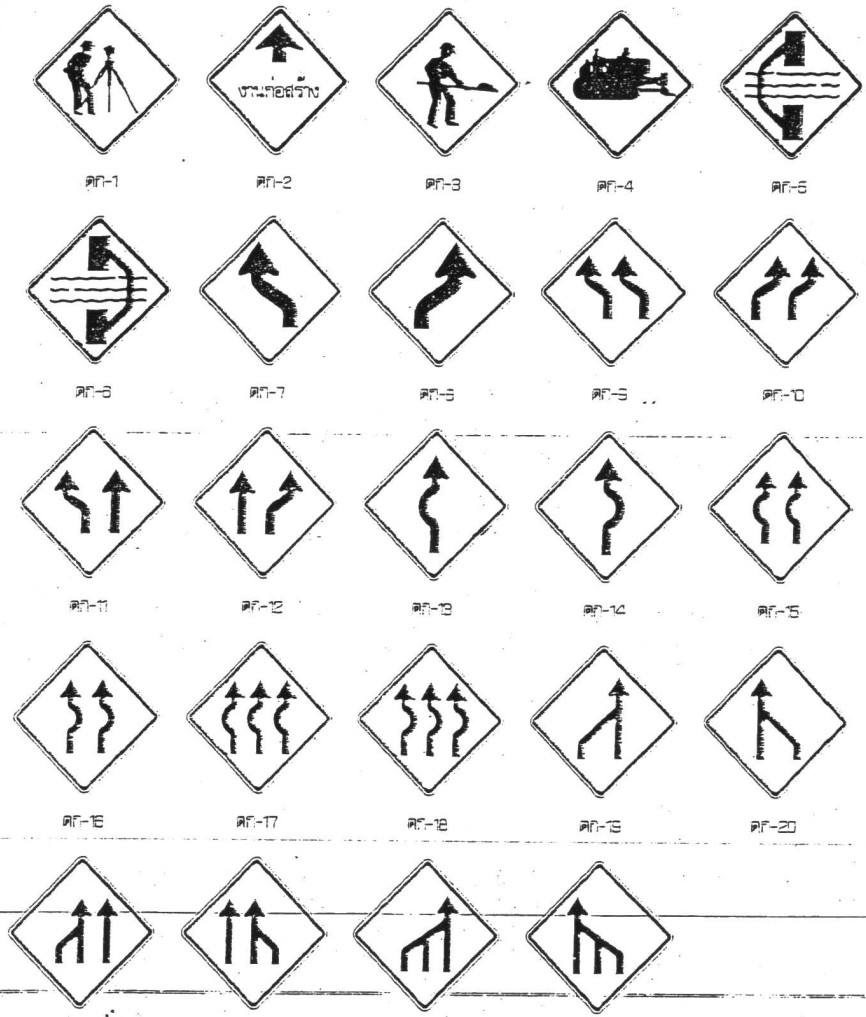
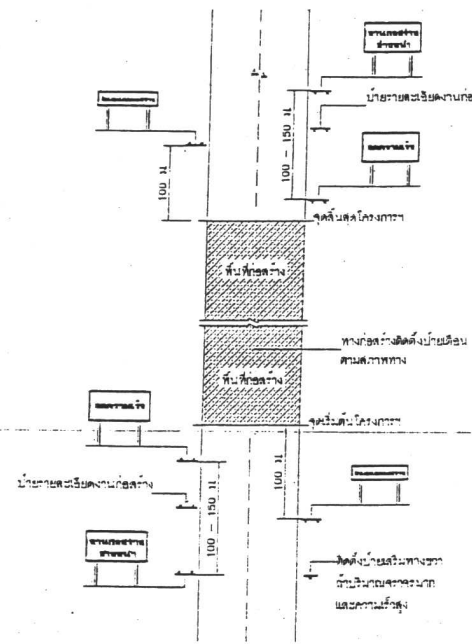

รายละเอียดสีป้ายเตือน  
เส้นขอบป้าย สีดำ ไม่สะท้อนแสง  
เครื่องหมาย สีขาว ไม่สะท้อนแสง  
พื้นป้าย สีแดง ไม่สะท้อนแสง

ประเภทป้ายเตือนในงานก่อสร้าง (คพ.)

ลำดับที่	ชื่อเครื่องหมาย	รหัส
1	สำรวจทาง	คพ-1
2	งานก่อสร้าง	คพ-2
3	คนทำงาน	คพ-3
4	เครื่องจักรกำลังทำงาน	คพ-4
5	ทางแคบข้างหน้า	คพ-5
6	ทางแคบข้างหน้า	คพ-6
7-24	เบี่ยงเบนจราจร	คพ-7 ถึง คพ-24
25-26	เบี่ยงเบนทางข้างหน้า	คพ-25 ถึง คพ-26

แต่ตั้งการติดตั้งป้ายจราจรระหว่างก่อสร้างก่อสร้าง

หมายเหตุ

- ระยะห่างระหว่างป้ายตามขนาดความกว้าง ดังนี้
  - 1.1 ความกว้างต่ำกว่า 70 กม./ชม. ระยะห่าง 100 เมตร
  - 1.2 ความกว้างตั้งแต่ 70 กม./ชม. ขึ้นไป ระยะห่าง 150 เมตร
- บริเวณพื้นที่ก่อสร้างตั้งแต่ 300 เมตร ขึ้นไป ให้ติดตั้งไฟกระพริบในแบบแฉ่ง ทุกระยะ 100 เมตร
- แฉ่งที่ติดตั้งบริเวณทางเบี่ยง ให้ติดตั้งระยะห่างกันไม่เกิน 30 เมตร โดยติดตั้งที่ขอบทางหน้า ทุกระยะ 50 - 60 เมตร
- สภาพทางแคบ ป้ายให้ติดตั้งหลักทาง
  - 4.1 บริเวณทางโค้งรวมและทางโค้งตั้ง
  - 4.2 บริเวณที่มีการเปลี่ยนแปลงความกว้างของจราจร
  - 4.3 บริเวณที่ต้องการนำทางที่มีในยานพาหนะหลักเคลื่อนไปทางด้านข้าง หรือเบี่ยงเบนทางแยกที่เบี่ยงเบน
  - 4.4 บริเวณอื่นๆ เพื่อป้องกันอุบัติเหตุรถชนรถคันหน้า

สำเนาถูกต้อง

อิมพ

(นางสาวอัมพร ประชาชน)  
นักวิชาการพัสดุปฏิบัติการ



ป้ายจราจรระหว่างงานก่อสร้าง





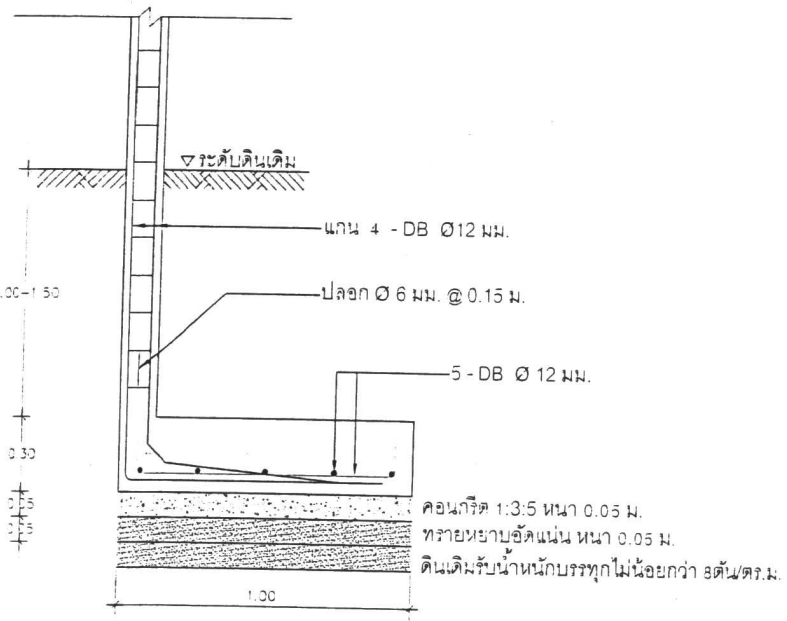
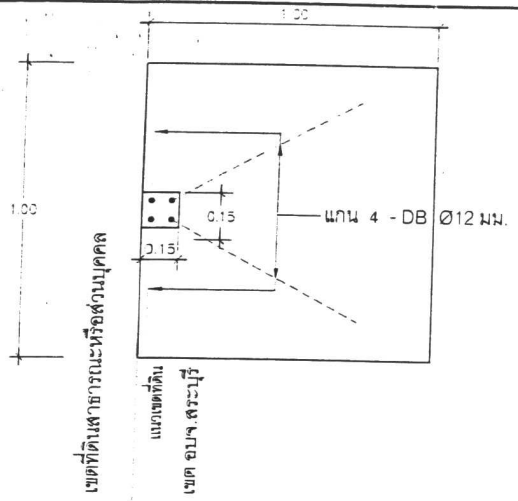

แบบขยายฐานจาก F1

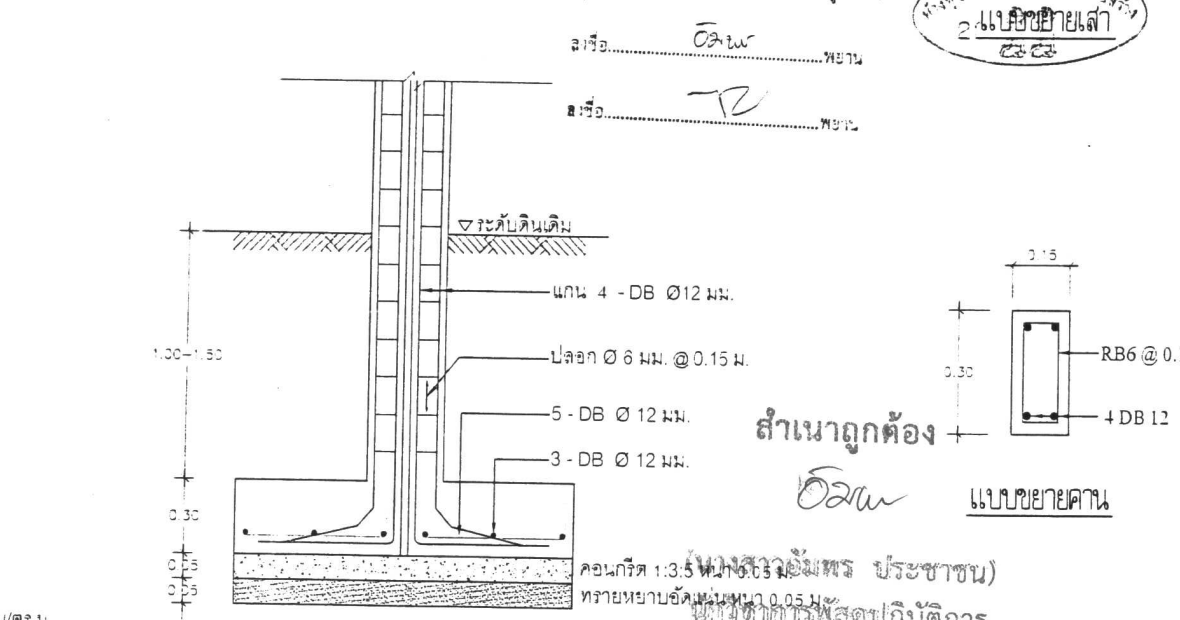
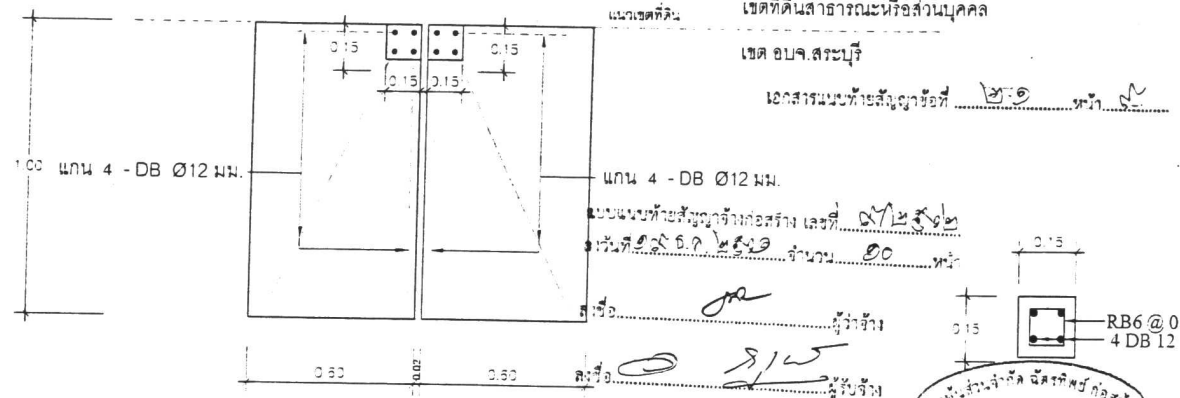

แบบขยายฐานจาก (ระยะตัดขาด) F2

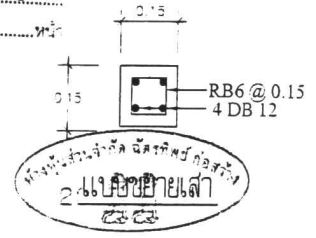

นางสาว อังกร ประชาชน  
 2. นายชัยยศ  
 ๒๕๕๖

สำเนาถูกต้อง

อ.อ.น

แบบขยายคาน

นางสาว อังกร ประชาชน  
 พนักงานวิชาการพิเศษปฏิบัติการ

แบบคู่ฉบับประกอบทบทวนราคา

Handwritten signature

 องค์การบริหารส่วนจังหวัดสระบุรี			วิศวกร ก่อสร้าง ๓๘๘ นายสมชาย ๓๘๘	วิศวกร ก่อสร้าง ๓๘๘ นายสมชาย ๓๘๘	วิศวกร ก่อสร้าง ๓๘๘ นายสมชาย ๓๘๘	หัวหน้าฝ่าย และออกแบบ นายสมชาย ๓๘๘	วิศวกร ก่อสร้าง ๓๘๘ นายสมชาย ๓๘๘
วิศวกร ก่อสร้าง ๓๘๘ นายสมชาย ๓๘๘	วิศวกร ก่อสร้าง ๓๘๘ นายสมชาย ๓๘๘	วิศวกร ก่อสร้าง ๓๘๘ นายสมชาย ๓๘๘	หัวหน้าฝ่าย และออกแบบ นายสมชาย ๓๘๘	วิศวกร ก่อสร้าง ๓๘๘ นายสมชาย ๓๘๘	วิศวกร ก่อสร้าง ๓๘๘ นายสมชาย ๓๘๘	วิศวกร ก่อสร้าง ๓๘๘ นายสมชาย ๓๘๘	วิศวกร ก่อสร้าง ๓๘๘ นายสมชาย ๓๘๘

หน้า ๒ จาก ๒ - ระยะเริ่มต้นขุดเจาะหรือขุดแต่งให้อยู่ในจุดเดิมหรือจุดใหม่ตามที่กำหนดไว้

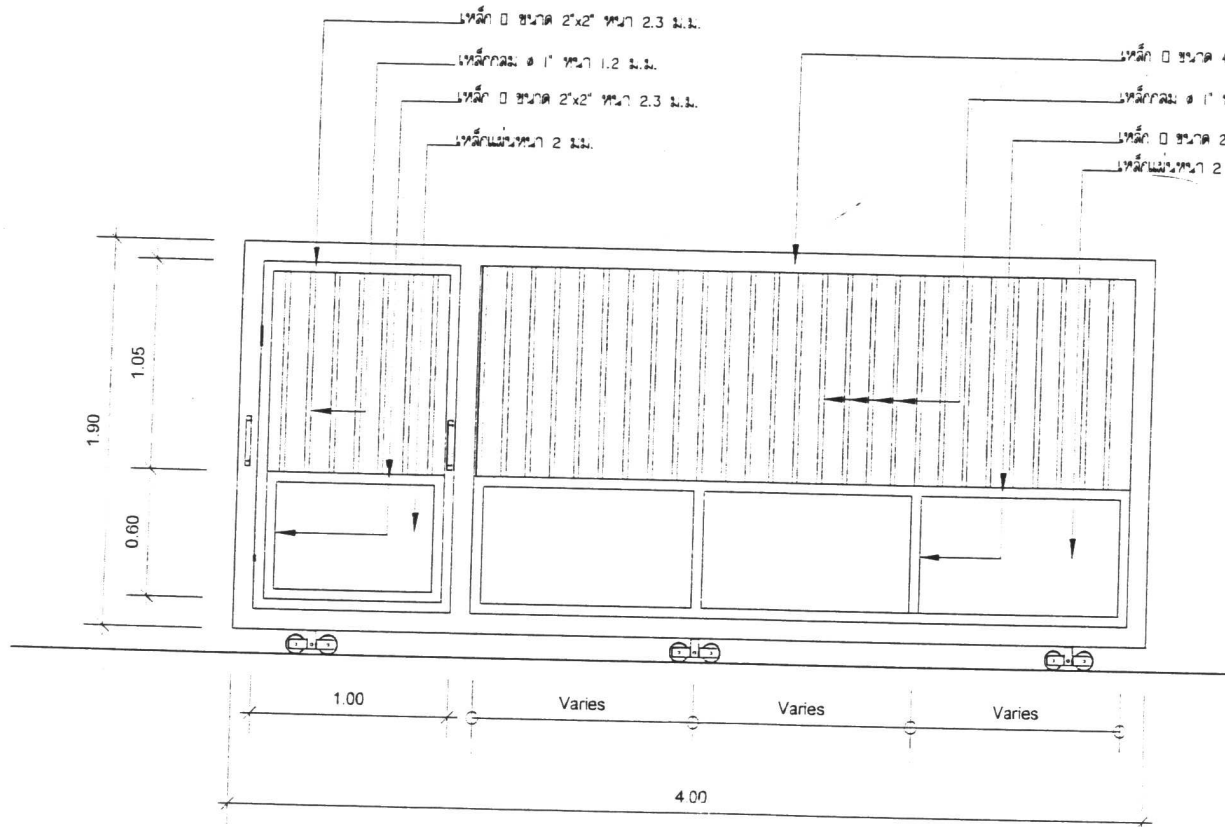

แบบแนบท้ายสัญญาจ้างก่อสร้าง เลขที่ ๕/๒๕๖๒  
 ลงวันที่ ๒๕ มิ.ย. ๒๕๖๐ จำนวน ๑๐ หน้า  
 ชื่อ ..... ผู้จ้าง  
 ชื่อ ..... ผู้รับจ้าง  
 ชื่อ .....  
 ชื่อ .....

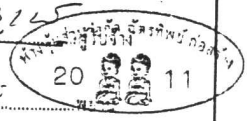

สำเนาถูกต้อง

อนัน  
 (นางสาวอัมพร ประชาชน)  
 นักวิชาการพัสดุปฏิบัติการ  
 แบบคู่ควมประกอบจัดทำหนังสือกลาง  
 ๒๕๖๑

แบบประตูทางเข้า บ้านพักพนักงานองค์การบริหารส่วนจังหวัดสระบุรี

- หมายเหตุ
- เมื่อจับบานพับ, ล้อเลื่อนและราง อุปกรณ์ทุกชนิดเป็นเหล็ก เชื่อมติดกับโครงสร้าง ผู้รับจ้างเป็นผู้ดำเนินการ
  - ระยะติดตั้ง ชัดเจนหรือชัดเจนให้ดูในรายละเอียดของช่างผู้ควบคุมงาน
  - สีบานประตู ช่างผู้ควบคุมงานระบุหน้างาน
  - สีพื้นผิวทาสี 2 ครั้ง
  - สีไม้เนื้อ (ไม้จริง) ทาสี 2 ครั้ง

 <p>องค์การบริหารส่วนจังหวัดสระบุรี</p>			<p>องค์การบริหารส่วนจังหวัดสระบุรี</p>		<p>สัญญา</p>
<p>สำรวจและออกแบบ</p>	<p>นายสมชาย งามเมือง                  นายสมชาย งามเมือง</p>	<p>วิศวกร</p>	<p>นายสมชาย งามเมือง                  นายสมชาย งามเมือง</p>	<p>หัวหน้าฝ่ายสำรวจ                  และออกแบบ</p>	<p>นายสมชาย งามเมือง                  นายสมชาย งามเมือง</p>
<p>เขียนแบบ</p>	<p>นายสมชาย งามเมือง                  นายสมชาย งามเมือง</p>	<p>วิศวกร</p>	<p>นายสมชาย งามเมือง                  นายสมชาย งามเมือง</p>	<p>ผู้อำนวยการกองช่าง</p>	<p>นายสมชาย งามเมือง                  นายสมชาย งามเมือง</p>

## สำเนาฉบับ

คำสั่ง องค์การบริหารส่วนจังหวัดสระบุรี

ที่ ๒๒๒/๒๕๖๑

เรื่อง แต่งตั้ง คณะกรรมการพิจารณาผลการประกวดราคาอิเล็กทรอนิกส์ คณะกรรมการตรวจรับพัสดุ และผู้ควบคุมงาน สำหรับการประกวดราคาจ้างก่อสร้างก่อสร้างรั้ว คสล.รอบบ้านพักพนักงานองค์การบริหารส่วนจังหวัดสระบุรี ต.ปากเพรียว อ.เมืองสระบุรี จ.สระบุรี ด้วยวิธีประกวดราคาอิเล็กทรอนิกส์ (e-bidding)

ด้วย องค์การบริหารส่วนจังหวัดสระบุรี มีความประสงค์จะ ประกวดราคาจ้างก่อสร้างก่อสร้างรั้ว คสล.รอบบ้านพักพนักงานองค์การบริหารส่วนจังหวัดสระบุรี ต.ปากเพรียว อ.เมืองสระบุรี จ.สระบุรี ด้วยวิธีประกวดราคาอิเล็กทรอนิกส์ (e-bidding) และเพื่อให้เป็นไปตามระเบียบกระทรวงการคลังว่าด้วยการจัดซื้อจัดจ้างและการบริหารพัสดุภาครัฐ พ.ศ. ๒๕๖๐ จึงขอแต่งตั้งรายชื่อต่อไปนี้เป็น คณะกรรมการพิจารณาผลการประกวดราคาอิเล็กทรอนิกส์ คณะกรรมการตรวจรับพัสดุ และผู้ควบคุมงาน สำหรับการประกวดราคาจ้างก่อสร้างก่อสร้างรั้ว คสล.รอบบ้านพักพนักงานองค์การบริหารส่วนจังหวัดสระบุรี ต.ปากเพรียว อ.เมืองสระบุรี จ.สระบุรี ด้วยวิธีประกวดราคาอิเล็กทรอนิกส์ (e-bidding)

คณะกรรมการพิจารณาผลการประกวดราคาอิเล็กทรอนิกส์

๑. นางสุภาพ รุ่งธรรม ประธานกรรมการฯ

นักวิชาการเงินและบัญชีชำนาญการ

๒. นางอภิชา อนันตกาล กรรมการ

เจ้าพนักงานธุรการชำนาญงาน

๓. นายจิรพล บุญลือ กรรมการ

นายช่างโยธาอาวุโส

อำนาจและหน้าที่

ลงลายมือชื่อพร้อมตรวจสอบเอกสารหลักฐานการเสนอราคาต่างๆ และพิจารณาผลตามเงื่อนไขที่ ส่วนราชการกำหนดไว้ในประกาศและเอกสารประกวดราคาอิเล็กทรอนิกส์

คณะกรรมการตรวจรับพัสดุ

๑. นางศิริพร เกตุมณี ประธานกรรมการฯ

หัวหน้าฝ่ายบริหารงานบุคคล

๒. นายมารุต ชาวสวน กรรมการ

วิศวกรโยธาชำนาญการ

๓. นายชานนท์ ตระกูลมานิต กรรมการ

นายช่างโยธาชำนาญงาน

อำนาจและหน้าที่

ตรวจการจ้าง

สำเนาถูกต้อง



(นางสาวอัมพร ประชาชน)  
นักวิชาการพัสดุปฏิบัติการ

ผู้ควบคุมงาน

นายจิรพล บุญลือ

นายช่างโยธาอาวุโส

อำนาจและหน้าที่

ควบคุมงาน

ผู้ควบคุมงาน

สั่ง ณ วันที่ ๑๓ กันยายน พ.ศ. ๒๕๖๑



เรืองศักดิ์ วรรณาน

(นายเรืองศักดิ์ วรรณาน)

ปลัดองค์การบริหารส่วนจังหวัด ปฏิบัติหน้าที่

นายกองค์การบริหารส่วนจังหวัดสระบุรี

สำเนาถูกต้อง



(นางสาวอัมพร ประชาชน)

นักวิชาการพัสดุปฏิบัติการ

.....รองนายกองค์การฯ

.....ปลัดองค์การ

.....รองปลัดองค์การฯ

.....ผอ.กองให้สุฯ

.....หัวหน้าฝ่าย

.....เจ้าหน้าที่ พิมพ์/ทนาย