



บันทึกข้อความ

ส่วนราชการ กองช่าง ฝ่ายก่อสร้างและซ่อมบำรุง โทร.0-3621-4090

ที่ สบ 51005/1946

วันที่ 19 พฤษภาคม 2565

เรื่อง รายงานผลการจัดทำร่างขอบเขตงานหรือรายละเอียดคุณลักษณะเฉพาะและราคากลางของงานจัดซื้อวัสดุโยธา ประเภทลูกรัง จำนวน 1,329 ลูกบาศก์เมตร

เรียน นายกองค้การบริหารส่วนจังหวัดสระบุรี

ตามคำสั่งองค์การบริหารส่วนจังหวัดสระบุรี ที่ 789/2565 เรื่อง แต่งตั้งคณะกรรมการร่างขอบเขตงานหรือรายละเอียดคุณลักษณะเฉพาะและคณะกรรมการกำหนดราคากลางของงานจัดซื้อ
สั่ง ณ วันที่ 12 พฤษภาคม 2565 งานจัดซื้อวัสดุโยธา ประเภทลูกรัง จำนวน 1,329 ลูกบาศก์เมตร เพื่อใช้ในการ
ซ่อมแซมซ่อมแซมและปรับปรุงถนนลูกรังในพื้นที่องค์การบริหารส่วนตำบลไผ่ขวาง จำนวน 3 สายทาง ประกอบด้วย

1. ถนนลูกรังหมู่ที่ 3 , หมู่ที่ 4 (เรียงคันคลอง 23 ขวาฝั่งขวา) ตำบลไผ่ขวาง อำเภอบ้านหมอ จังหวัดสระบุรี กว้าง 3.00 เมตร ยาว 2,000 เมตร หนา 0.10 เมตร
2. ถนนลูกรังหมู่ที่ 6 (สายต้นยูคา) ตำบลไผ่ขวาง อำเภอบ้านหมอ จังหวัดสระบุรี กว้าง 3.00 เมตร ยาว 1,730 เมตร หนา 0.10 เมตร
3. ถนนลูกรังหมู่ที่ 2 , หมู่ที่ 7 (สายเครื่องบินตก) ตำบลไผ่ขวาง อำเภอบ้านหมอ จังหวัดสระบุรี กว้าง 3.00 เมตร ยาว 700 เมตร หนา 0.10 เมตร

บัดนี้ คณะกรรมการ ได้ร่วมกันพิจารณากำหนดจัดทำร่างขอบเขตงานหรือรายละเอียด
คุณลักษณะเฉพาะและราคากลางงานจัดซื้อวัสดุโยธา ประเภทลูกรัง จำนวน 1,329 ลูกบาศก์เมตร
เสร็จเรียบร้อยแล้ว โดยมีรายละเอียดตามเอกสารที่แนบมาพร้อม

จึงเรียนมาเพื่อโปรดพิจารณาเห็นชอบ

(ลงชื่อ).....ประธานกรรมการ
(นายพรชัย แก้วบังวัน)
วิศวกรโยธาชำนาญการพิเศษ (วช.)
(ลงชื่อ).....กรรมการ
(นายมารุต ชาวสวน)
วิศวกรโยธาชำนาญการพิเศษ (วช.)
(ลงชื่อ).....กรรมการ
(นายกิตติ ทองขาว)
นายช่างโยธาชำนาญงาน

- เห็นชอบ

(นางทิตยาพร เพชรประดับ)

รองปลัดองค์การบริหารส่วนจังหวัด ปฏิบัติราชการแทน
นายกองค้การบริหารส่วนจังหวัดสระบุรี

(นางสรารัตน์ สุขมะคัน)
ผู้อำนวยการกองช่าง

ร่างขอบเขตงานหรือรายละเอียดคุณลักษณะเฉพาะ (terms of Reference : TOR)

1. ชื่องาน ซื้อลูกรัง จำนวน 1,329 ลูกบาศก์เมตร

2. ความเป็นมา/เหตุผลความจำเป็น

ด้วยกองช่าง องค์การบริหารส่วนจังหวัดสระบุรี มีความประสงค์จะซื้อลูกรัง จำนวน 1,329 ลูกบาศก์เมตร เพื่อใช้ในการซ่อมแซมและปรับปรุงถนนลูกรังในพื้นที่องค์การบริหารส่วนตำบลไผ่ขวาง จำนวน 3 สายทาง ประกอบด้วย

1. ถนนลูกรังหมู่ที่ 3 , หมู่ที่ 4 (เรียบคันคลอง 23 ชาวฝั่งขวา) ตำบลไผ่ขวาง อำเภอบ้านหมอ จังหวัดสระบุรี กว้าง 3.00 เมตร ยาว 2,000 เมตร หนา 0.10 เมตร

2. ถนนลูกรังหมู่ที่ 6 (สายต้นยูคา) ตำบลไผ่ขวาง อำเภอบ้านหมอ จังหวัดสระบุรี กว้าง 3.00 เมตร ยาว 1,730 เมตร หนา 0.10 เมตร

3. ถนนลูกรังหมู่ที่ 2 , หมู่ที่ 7 (สายเครื่องบินตก) ตำบลไผ่ขวาง อำเภอบ้านหมอ จังหวัดสระบุรี กว้าง 3.00 เมตร ยาว 700 เมตร หนา 0.10 เมตร

2. วัตถุประสงค์

2.1 เพื่อซ่อมแซมถนนลูกรัง ภายในเขตพื้นที่องค์การบริหารส่วนตำบลไผ่ขวาง ตำบลไผ่ขวาง อำเภอบ้านหมอ จังหวัดสระบุรี ให้อยู่ในสภาพใช้งานได้ดี

2.2 เพื่อบรรเทาความเดือดร้อนให้กับประชาชนผู้ใช้เส้นทางสัญจรไป-มา ในการขนส่งพืชผลทางการเกษตรของสู่ท้องตลาด

2.3 เพื่อให้ประชาชนมีเส้นทางสัญจรไป-มา สะดวก ป้องกันการเกิดอุบัติเหตุและเป็นการพัฒนาคุณภาพชีวิตให้ดีขึ้นอีกระดับหนึ่ง

3. คุณสมบัติของผู้เสนอราคา

3.1 มีความสามารถตามกฎหมาย

3.2 ไม่เป็นบุคคลล้มละลาย

3.3 ไม่อยู่ระหว่างเลิกกิจการ

3.4 เป็นบุคคลธรรมดา หรือนิติบุคคลที่มีอาชีพในงานที่จะซื้อหรือจ้างนั้น

3.5 ต้องไม่เป็นผู้ที่ถูกระบุชื่อไว้ในบัญชีรายชื่อผู้ทำงานของทางราชการ

3.6 ผู้ประสงค์จะเสนอราคาต้องไม่เป็นผู้มีผลประโยชน์ร่วมกันกับผู้ประสงค์จะเสนอราคารายอื่น

3.7 ไม่เป็นผู้ได้รับเอกสิทธิ์หรือความคุ้มกัน ซึ่งอาจปฏิเสธไม่ยอมขึ้นศาลไทย เว้นแต่รัฐบาลของผู้ยื่นข้อเสนอได้มีคำสั่งให้สละเอกสิทธิ์และความคุ้มกันเช่นนั้น

4. คุณลักษณะเฉพาะของพัสดุที่จะดำเนินการจัดซื้อในครั้งนี้

ลำดับที่	รายการ	จำนวน	หน่วยนับ	หมายเหตุ
1.	ลูกรัง	1,329	ลูกบาศก์เมตร	เข้าข่ายข้อ 6 เงื่อนไข ข้อกำหนดและวิธีการจัดซื้อจัดจ้างพัสดุที่รัฐต้องการส่งเสริมหรือสนับสนุน ข้อ 1.1.1.2

5. เงื่อนไข ข้อกำหนด และวิธีการจัดซื้อจัดจ้างพัสดุที่รัฐต้องการส่งเสริมหรือสนับสนุน

กฎกระทรวง กำหนดพัสดุและวิธีการจัดซื้อจัดจ้างพัสดุที่รัฐต้องการส่งเสริมหรือสนับสนุน (ฉบับที่ 2) พ.ศ. 2563 และหนังสือคณะกรรมการวินิจฉัยปัญหาการจัดซื้อจัดจ้างและการบริหารพัสดุภาครัฐ ด่วนที่สุด ที่ กค (กวจ.) 0405.2/ว 78 ลงวันที่ 31 มกราคม 2565 เรื่อง อนุมัติยกเว้นและกำหนดแนวทางการปฏิบัติตามกฎกระทรวงกำหนดพัสดุและวิธีการจัดซื้อจัดจ้างพัสดุที่รัฐต้องการส่งเสริมหรือสนับสนุน (ฉบับที่ 2) พ.ศ. 2563

6. การดำเนินการจัดซื้อจัดจ้างกับผู้ประกอบการวิสาหกิจขนาดกลางและขนาดย่อม (SMEs) และพัสดุที่ผลิตภายในประเทศ

1.1 การจัดซื้อ

จึงขอความเห็นชอบในหลักการ ดังนี้

1. กรณีพัสดุที่จัดซื้อหรือส่งมอบในการจัดซื้อครั้งนี้ ต้องเป็นสินค้าที่ผลิตในประเทศ (ถ้ามี) และหากแม้คู่สัญญาเป็นผู้ประกอบการวิสาหกิจขนาดกลางหรือขนาดย่อม (SMEs) ให้ผู้ขายหรือคู่สัญญาแสดงหลักฐานการขึ้นทะเบียนฯ ด้วย

2. กรณีที่พัสดุที่หน่วยงานของรัฐต้องการใช้งานเป็นพัสดุที่ไม่มีผลิตภายในประเทศ หน่วยงานของรัฐสามารถกำหนดรายละเอียดคุณลักษณะเฉพาะของพัสดุได้ตามวัตถุประสงค์การใช้งาน โดยไม่ต้องกำหนดว่าเป็นพัสดุที่ผลิตภายในประเทศ กรณีนี้ไม่ต้องขออนุมัติจากหัวหน้าหน่วยงานของรัฐ หรือผู้มีอำนาจเหนือขึ้นไปหนึ่งชั้น

ตามนัยแห่งหนังสือคณะกรรมการวินิจฉัยปัญหาการจัดซื้อจัดจ้างและการบริหารพัสดุภาครัฐ ด่วนที่สุด ที่ กค (กวจ.) 0405.2/ว78 ลงวันที่ 31 มกราคม 2564 แนวทางปฏิบัติ ฯ ข้อ 1.1.1 (1.1.1.1) (1.1.1.2) (1.1.1.3 (๑)(๒)) เพื่อโปรดพิจารณาเห็นชอบและอนุมัติยกเว้นตามหลักการข้างต้น ต่อไป

7. ระยะเวลาดำเนินการ

ผู้ขาย/คู่สัญญา ต้องดำเนินการให้แล้วเสร็จและส่งมอบภายในระยะเวลา 20 วัน นับถัดจากวันลงนามในบันทึกตกลงซื้อขาย/ใบสั่งซื้อ /สัญญาซื้อขาย

8. อัตราค่าปรับ

ค่าปรับ ให้คิดในอัตราร้อยละ 0.20 ต่อวัน ของราคาพัสดุที่ยังไม่ได้รับมอบ

9. การรับประกันความชำรุดบกพร่อง

ระยะเวลาการรับประกันความชำรุดบกพร่อง ไม่น้อยกว่า.....-.....ปี.....-.....เดือน 30 วัน นับถัดจากวันที่ผู้ซื้อได้รับมอบ โดยผู้ขายต้องรีบจัดการซ่อมแซมแก้ไขให้ใช้งานได้ติดตั้งเดิมภายใน 30 วัน นับถัดจากวันที่ได้รับแจ้งความชำรุดบกพร่อง

10. การตรวจรับพัสดุ

ตามกฎกระทรวง กำหนดพัสดุและวิธีการจัดซื้อจัดจ้างพัสดุที่รัฐต้องการส่งเสริมหรือสนับสนุน (ฉบับที่ ๒) พ.ศ. 2563 และหนังสือคณะกรรมการวินิจฉัยปัญหาการจัดซื้อจัดจ้างและการบริหารพัสดุภาครัฐ ด่วนที่สุด ที่ กค (กวจ.) 0405.2/ว78 ลงวันที่ 31 มกราคม 2565

11. คณะกรรมการตรวจรับพัสดุ/ผู้ตรวจรับพัสดุ

มีหน้าที่ตรวจสอบว่าพัสดุที่ส่งมอบว่าเป็นไปตามเงื่อนไขที่กำหนดในสัญญาหรือข้อตกลง

12. เงื่อนไขการชำระเงิน

องค์การบริหารส่วนจังหวัดสระบุรี จะจ่ายเงินค่าพัสดุ จำนวน 1 งวดงาน 1 งวดเงิน เมื่อผู้ขายได้ส่งมอบพัสดุถูกต้อง ครบถ้วน ตามคุณลักษณะเฉพาะที่กำหนดและคณะกรรมการตรวจรับพัสดุได้ตรวจรับไว้เป็นที่เรียบร้อยแล้ว

13. หลักเกณฑ์การพิจารณาคัดเลือก

ให้ใช้หลักเกณฑ์ราคา (Price)

13. วงเงินงบประมาณ

เบิกจ่ายข้อบัญญัติงบประมาณรายจ่ายประจำปีงบประมาณ พ.ศ.2565 แผนงานอุตสาหกรรมและการโยธา งานบริหารทั่วไปเกี่ยวกับอุตสาหกรรมและการโยธา งบดำเนินงาน หมวดค่าวัสดุ ประเภทวัสดุก่อสร้าง เพื่อจ่ายเป็นค่าวัสดุก่อสร้าง ประเภทวัสดุคงทน เช่น ไม้ต่างๆ ค้อน คีม ชะแลง จอบ สิว เสียม เลื่อย ฯลฯ ประเภทวัสดุสิ้นเปลือง เช่น น้ำมันทาไม้ ทินเนอร์ สี ปูนซีเมนต์ ทราาย อิฐ หรือซีเมนต์บล็อก กระเบื้อง สังกะสี ตะปู เหล็กเส้น แปรงทาสี ปูนขาว ฯลฯ ประเภทวัสดุอุปกรณ์ประกอบ และอะไหล่ เช่น ท่อน้ำและอุปกรณ์ประปา ท่อต่างๆ ท่อน้ำบาดาล ฯลฯ ตลอดจนวัสดุก่อสร้างอื่นๆ ที่จำเป็นต้องใช้ในการปฏิบัติงานของกองช่าง องค์การบริหารส่วนจังหวัดสระบุรี (กองช่าง) ตั้งจ่ายจากเงินรายได้ 47,039,800.-บาท ตามบัญชีโอนลดครั้งที่ 4/2564 อนุมัติเมื่อวันที่ 30 ธันวาคม 2564 รวมเป็นเงินงบประมาณตั้งไว้ 30,548,800.- บาท

14.หน่วยงานรับผิดชอบ

กองช่าง องค์การบริหารส่วนจังหวัดสระบุรี

(ลงชื่อ).....ประธานกรรมการ
(นายพรชัย แก้วบังวัน)
วิศวกรโยธาชำนาญการพิเศษ (วช.)

(ลงชื่อ).....กรรมการ
(นายมารุต ชาวสวน)
วิศวกรโยธาชำนาญการพิเศษ (วช.)

(ลงชื่อ).....กรรมการ
(นายกิตติ ทองขาว)
นายช่างโยธาชำนาญงาน

แบบสรุปราคากลาง งานจัดซื้อวัสดุลูกรัง
ส่วนราชการ กองช่าง องค์การบริหารส่วนจังหวัดสระบุรี
งบประมาณประจำปี 2565

ตามคำสั่งองค์การบริหารส่วนจังหวัดสระบุรี ที่ 789/2565 ลงวันที่ 12 พฤษภาคม 2565
เรื่องแต่งตั้งคณะกรรมการจัดทำร่างขอบเขตของงานหรือรายละเอียดคุณลักษณะเฉพาะ และกำหนดราคากลาง
จัดซื้อวัสดุลูกรัง จำนวน 1,329 ลบ.ม.

กำหนดราคากลาง จัดซื้อลูกรัง เพื่อซ่อมแซมถนนภายในเขตองค์การบริหารส่วนตำบลไผ่ขวาง อำเภอบ้านหมอ จังหวัดสระบุรี
สถานที่ก่อสร้าง ภายในเขตองค์การบริหารส่วนตำบลไผ่ขวาง อำเภอบ้านหมอ จังหวัดสระบุรี
กำหนดราคากลาง เมื่อเดือน 19 พฤษภาคม 2565 ปริมาณงาน ลูกรัง จำนวน 1,329.00 ลบ.ม.

ลำดับที่	รายการ	รวม ค่างานต้นทุน (บาท)	Factor F	รวม ค่าก่อสร้าง (บาท)	หมายเหตุ
1	จัดซื้อวัสดุลูกรัง	307,182.62	-	307,182.62	รวมค่ากำไร,ค่าดำเนินการ และภาษีมูลค่าเพิ่มแล้ว
สรุป				307,182.62	
(ตัวอักษร)				307,000.00	
				(สามแสนเจ็ดพันบาทถ้วน)	

(ลงชื่อ)

(นายพรชัย แก้วบังวัน)

วิศวกรโยธาชำนาญการพิเศษ (วช.)

ประธานกรรมการฯ

(ลงชื่อ)

(นายมารุต ชาวสวน)

วิศวกรโยธาชำนาญการพิเศษ (วช.)

กรรมการฯ

(ลงชื่อ)

(นายกิตติ ทองขาว)

นายช่างโยธาชำนาญงาน

กรรมการฯ

กำหนดราคากลาง จัดซื้อลูกรัง เพื่อซ่อมแซมถนนภายในเขตองค์การบริหารส่วนตำบลไผ่ขวาง อําเภอบ้านหมอ จังหวัดสระบุรี
 ปริมาณงาน ลูกรัง จำนวน 1,329.00 ลบ.ม. สถานที่ก่อสร้าง ภายในเขตองค์การบริหารส่วนตำบลไผ่ขวาง อําเภอบ้านหมอ จังหวัดสระบุรี

ฝ่ายประมาณการ ฝ่ายก่อสร้างและซ่อมบำรุง องค์การบริหารส่วนจังหวัดสระบุรี (ราคามันตันitel B7 32.00-32.99 บาท/ลิตร)

ลำดับ	สถานที่ส่งมอบ	[1]	[2]	[3]	[4]	[5]	[6]	[7]	[8]	[9]	
ที่		จำนวน	หน่วย	ราคาวัสดุ	รวมราคาวัสดุ	รวม	ราคารวม	ภาษี	รวมทั้งสิ้น	หมายเหตุ	
				ค่าขนส่ง (บาท/ลบ.ม.)	ค่าวัสดุ (บาท/ลบ.ม.)	และค่าขนส่ง (บาท/ลบ.ม.)	[1]x[4]=[5] (บาท)	กำไรและอื่น ๆ 10% [5]x1.1=[6]	[6]x0.07=[7] (บาท)		
1	สาย หมู่ที่ 6 (สายต้นยูคา) ต.ไผ่ขวาง		(หลวงม.)								
	กว้าง 3.00 ม. ยาว 1730 ม. ทน 0.10 ม.	519.00	ลบ.ม.	149.11	45.00	194.11	100,743.09	110,817.39	7,757.22	118,574.61	41 กม.
2	สาย หมู่ที่ 2,7 (สายเคเบิลดินตึก) ต.ไผ่ขวาง		(หลวงม.)								
	กว้าง 3.00 ม. ยาว 700 ม. ทน 0.10 ม.	210.00	ลบ.ม.	163.47	45.00	208.47	43,778.70	48,156.57	3,370.96	51,527.53	45 กม.
3	สาย หมู่ที่ 3,4 (สายเคเบิลคลอง 23ขวาฝั่งขวา)		(หลวงม.)								
	กว้าง 3.00 ม. ยาว 2000 ม. ทน 0.10 ม.	600.00	ลบ.ม.	149.11	45.00	194.11	116,466.00	128,112.60	8,967.88	137,080.48	41 กม.
	รวมทั้งสิ้น	1,329.00							307,182.62		

รวมราคา (สามแสนเจ็ดพันหนึ่งร้อยแปดสิบสองบาทหกสิบสองสตางค์)
 หักมีขอเบิกจากหน่วยงานฯ เพื่อ (สามแสนเจ็ดพันหนึ่งร้อยแปดสิบสองบาทหกสิบสองสตางค์)

หมายเหตุ

- ขนส่งวัสดุลูกรัง โดยใช้รถบรรทุก 10 ล้อ (น้ำหนักบรรทุกรวมไม่เกิน 25 ตัน) ถนนแคบ ข้ามสะพานที่แคบหลายจุด ไม่มีที่กลับรถ มีโค้งหักศอก จากแหล่งตำบลพแค อำเภอเฉลิมพระเกียรติ จังหวัดสระบุรี สถานที่ปฏิบัติงาน ภายในเขตองค์การบริหารส่วนตำบลไผ่ขวาง อําเภอบ้านหมอ จังหวัดสระบุรี ระยะทางประมาณ 41,45 กม.
- ราคาวัสดุฯ อ้างอิงข้อมูลราคาวัสดุและค่าขนส่งตามหนังสือพาณิชย์จังหวัดสระบุรี ที่ สบ 0016/29 ลงวันที่ 14 มกราคม 2565 เรื่อง ขอแจ้งราคาวัสดุก่อสร้าง (ไม่รวมภาษีมูลค่าเพิ่มและค่าขนส่ง) ตามบันทึกข้อความกองช่าง ที่ สบ 51005/310 ลงวันที่ 25 มกราคม 2565 เรื่อง ส่งสำเนาขออนุมัติใช้ราคาวัสดุก่อสร้าง
- ราคาค่าขนส่ง เป็นไปตามประกาศคณะกรรมการราคากลางและขึ้นทะเบียนผู้ประกอบการ เรื่อง หลักเกณฑ์และวิธีการกำหนดราคากลางงานก่อสร้าง ของหน่วยงานของรัฐ ลงวันที่ 19 ตุลาคม 2560

ลงชื่อ.....ประธานกรรมการฯ (นายพรชัย แก้วขำวัน)
 ลงชื่อ.....กรรมการฯ (นายวันเฉลิม และ นายมารุต ชาวสวน)
 วิศวกรโยธาชำนาญการพิเศษ (วช.) วิศวกรโยธาชำนาญการพิเศษ (วช.) วิศวกรโยธาชำนาญการพิเศษ (วช.) นายช่างโยธาชำนาญงาน

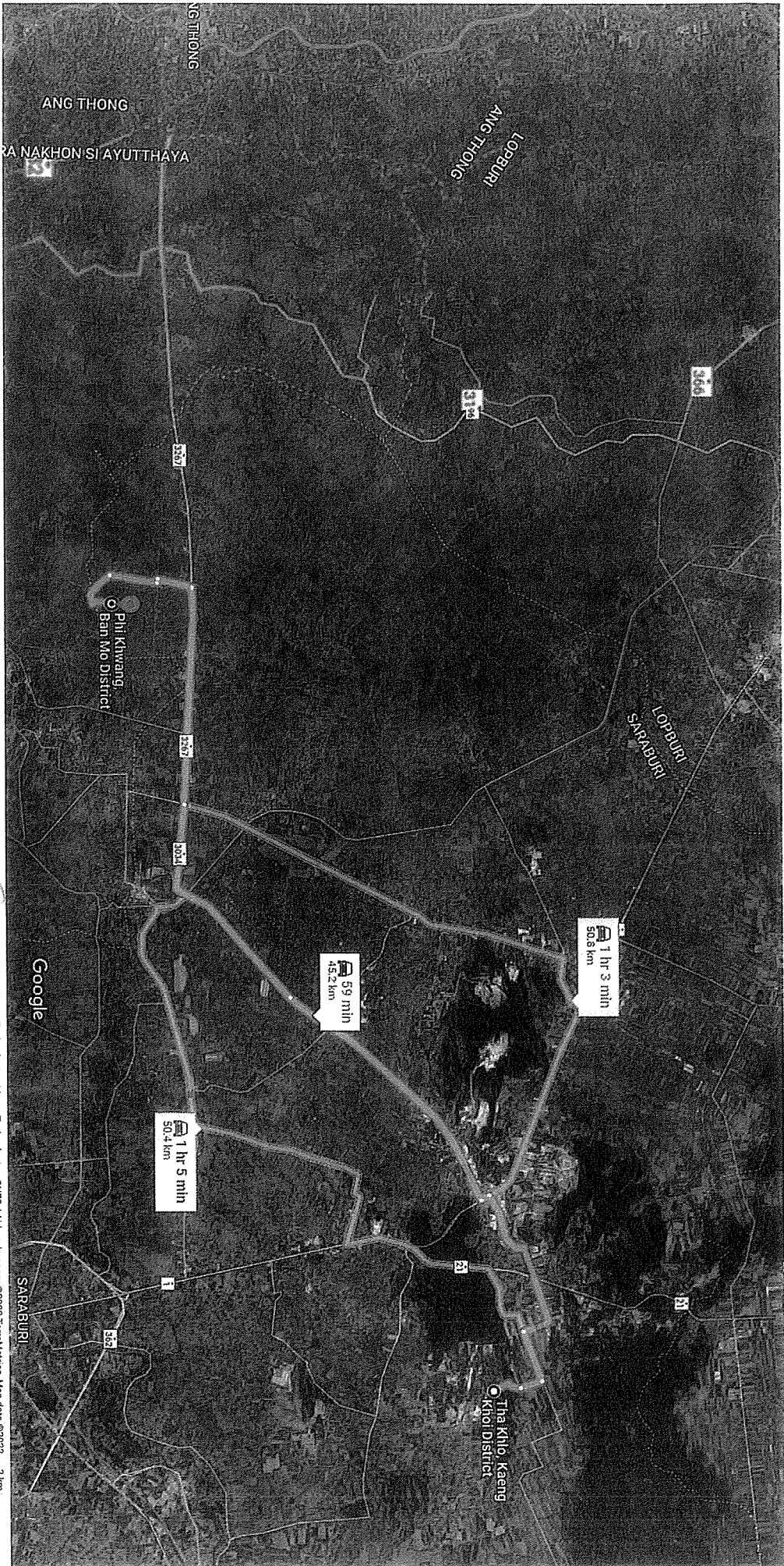

Imagery ©2022 Maxar Technologies, Maxar Technologies, CNES / Airbus, Imagery ©2022 TerraMetrics, Map data ©2022 2 km

 via Route 3034 59 min
Fastest route, the usual traffic 45.2 km

 via Route 3022 1 hr 3 min
50.8 km

 via Route 3048 1 hr 5 min

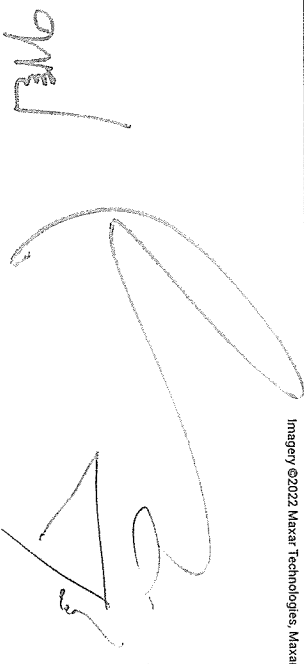

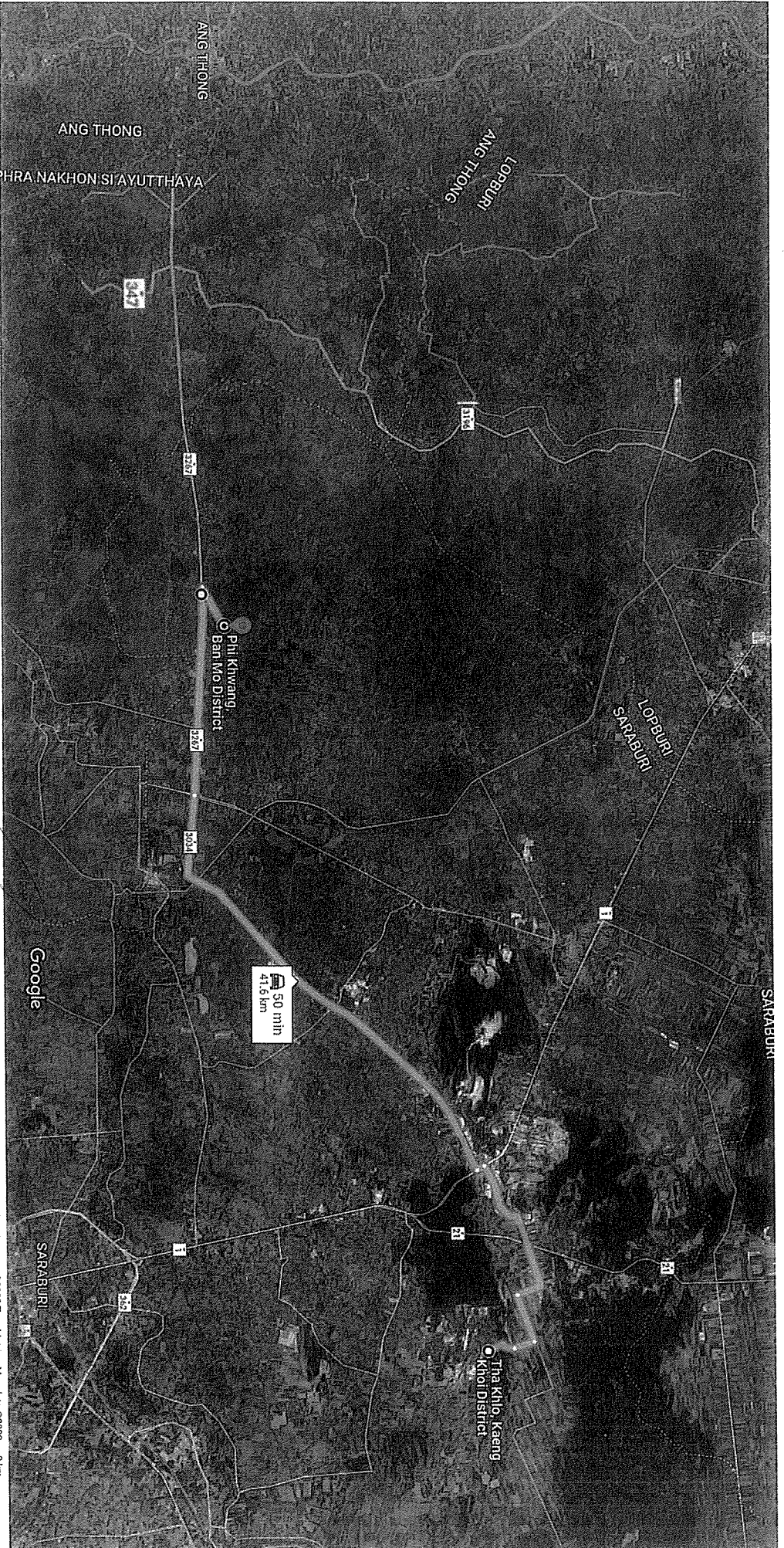

 via Route 3034
46 min without traffic

50 min
41.6 km

Search near your destination

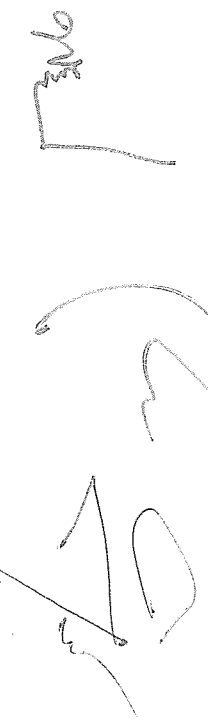

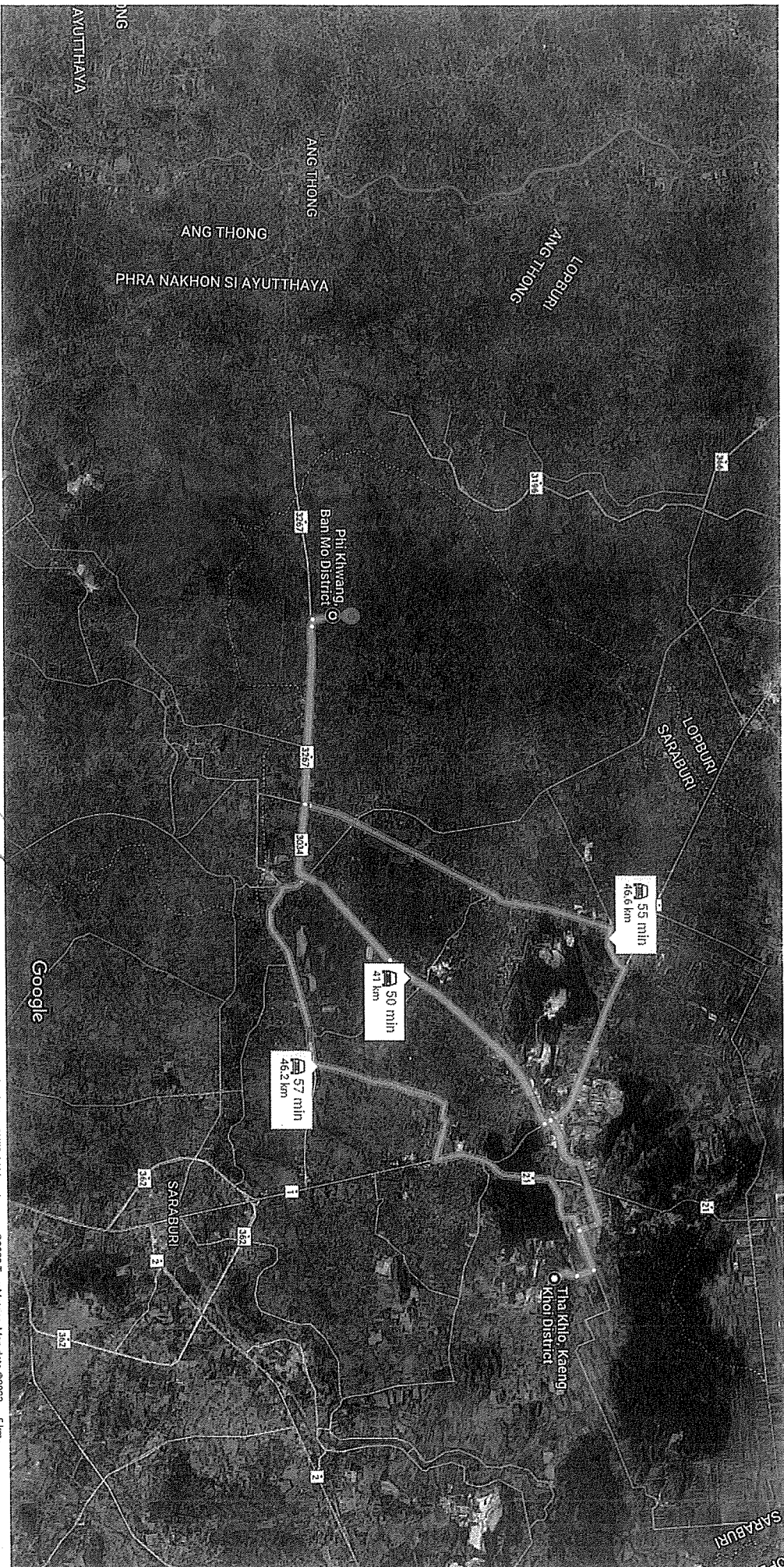

- via Route 3034
Fastest route, lighter traffic than usual
- via Route 3022

50 min
41.0 km

55 min
46.6 km

Handwritten scribble

Handwritten scribble

ราคาน้ำมัน



ราคาน้ำมันขายปลีกภูมิภาค

ราคาขายปลีก กกม.และปริมาตร

[การเชื่อมโยงราคาน้ำมัน](#)

ค้นหาราคาน้ำมัน สระบุรี เมืองสระบุรี พฤษภาคม 2565

ค้นหา

ราคาน้ำมันขายปลีกภูมิภาค ประจำปี พ.ศ. 2565

(หน่วยแสดงเป็น บาท/ลิตร)

*ราคานี้ไม่รวมภาษีบำรุงท้องที่ (ถ้ามี)

วันที่ - เวลา	น้ำมันดีเซล B7	น้ำมันแก๊สโซลีน 95	น้ำมันดีเซล B20	น้ำมันดีเซล	น้ำมันดีเซล B7	น้ำมันแก๊สโซลีน E85
01-05-2565 05:00	38.13	45.31	32.11	32.11	32.11	33.01

ก่อนหน้า 1 ถัดไป

แผนผังเว็บไซต์

นโยบายความเป็นส่วนตัว

CAREER

ติดตามเราที่

บริษัท ปตท. น้ำมันและการค้าปลีก จำกัด (มหาชน)

555/2 ศูนย์อำนวยการบริหารเมืองพัทยา อำเภอเมืองพัทยา จังหวัดชลบุรี ชั้นที่ 12 ถนนวิภาวดีรังสิต แขวงจตุจักร เขตจตุจักร กรุงเทพฯ 10900

© 2022 OR เบอร์โทร : 02 196 5959

ตารางค่าขนส่งวัสดุก่อสร้าง รถบรรทุก 10 ตัน(กรณีน้ำหนักรวมไม่เกิน 25 ตัน)

ภูมิภาคเป็น ที่ราบ มีทางลาดยาง และการจราจรปกติ

ราคาน้ำมันเชื้อเพลิงโซล่า ที่ อำเภอเมือง 32.00 - 32.99 บาท / ลิตร

ระยะ ขนส่ง กม.	ค่าบรรทุก บาท / ตัน	ค่าบรรทุก บาท / ลบ.ม.	ระยะ ขนส่ง กม.	ค่าบรรทุก บาท / ตัน	ค่าบรรทุก บาท / ลบ.ม.	ระยะ ขนส่ง กม.	ค่าบรรทุก บาท / ตัน	ค่าบรรทุก บาท / ลบ.ม.
1	8.21	11.50	41	106.51	149.11	81	209.23	292.92
2	10.12	14.16	42	109.07	152.70	82	211.70	296.38
3	12.02	16.83	43	111.63	156.28	83	214.29	300.01
4	13.93	19.50	44	114.20	159.88	84	216.90	303.65
5	15.84	22.17	45	116.76	163.47	85	219.51	307.32
6	17.74	24.84	46	119.34	167.07	86	222.02	310.82
7	19.65	27.51	47	121.89	170.65	87	224.53	314.34
8	21.79	30.51	48	124.47	174.25	88	227.18	318.05
9	24.36	34.10	49	127.02	177.82	89	229.70	321.59
10	26.93	37.70	50	129.58	181.41	90	232.24	325.14
11	29.49	41.29	51	132.16	185.03	91	234.93	328.90
12	32.06	44.88	52	134.72	188.60	92	237.48	332.48
13	34.62	48.47	53	137.28	192.20	93	240.05	336.07
14	37.19	52.07	54	139.87	195.82	94	242.62	339.67
15	39.76	55.66	55	142.42	199.38	95	245.05	343.07
16	42.33	59.26	56	144.98	202.97	96	247.64	346.70
17	44.89	62.85	57	147.56	206.58	97	250.25	350.34
18	47.45	66.43	58	150.15	210.21	98	252.86	354.00
19	50.03	70.04	59	152.70	213.78	99	255.48	357.67
20	52.59	73.63	60	155.26	217.37	100	257.94	361.12
21	55.16	77.22	61	157.84	220.98	101	260.58	364.82
22	57.73	80.82	62	160.43	224.61	102	263.06	368.28
23	60.29	84.40	63	162.97	228.16	103	265.72	372.01
24	62.86	88.00	64	165.52	231.73	104	268.21	375.50
25	65.43	91.60	65	168.08	235.32	105	270.89	379.25
26	67.99	95.19	66	170.66	238.92	106	273.40	382.76
27	70.56	98.79	67	173.25	242.55	107	275.91	386.27
28	73.13	102.38	68	175.77	246.08	108	278.42	389.79
29	75.68	105.96	69	178.39	249.74	109	281.15	393.61
30	78.26	109.57	70	180.93	253.31	110	283.68	397.15
31	80.82	113.14	71	183.49	256.89	111	286.22	400.71
32	83.40	116.75	72	186.06	260.48	112	288.77	404.27
33	85.96	120.35	73	188.64	264.10	113	291.32	407.85
34	88.53	123.95	74	191.24	267.73	114	293.88	411.43
35	91.09	127.52	75	193.75	271.24	115	296.45	415.03
36	93.66	131.12	76	196.36	274.91	116	299.02	418.63
37	96.23	134.73	77	198.90	278.45	117	301.61	422.23
38	98.80	138.32	78	201.44	282.01	118	304.20	425.84
39	101.37	141.92	79	204.09	285.73	119	306.81	429.62
40	103.93	145.50	80	206.66	289.32	120	309.42	433.17

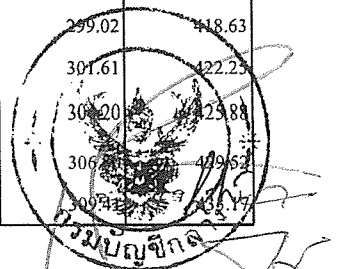

สำเนาคุณชี้

ที่ สบ ๕๑๐๐๕/๑๑๙

องค์การบริหารส่วนจังหวัดสระบุรี
ถนนพหลโยธิน สบ ๑๘๐๐๐

๑๒ มกราคม ๒๕๖๕

เรื่อง ขอรบราคาวัสดุก่อสร้าง

เรียน พาณิชยจังหวัดสระบุรี

ด้วยองค์การบริหารส่วนจังหวัดสระบุรี ขอความอนุเคราะห์ สำนักงานพาณิชยจังหวัดสระบุรี ในการสืบราคาวัสดุก่อสร้างประเภทงานถนนเพื่อใช้ในการกำหนดราคากลางประกอบกับราคาวัสดุก่อสร้างของ สำนักงานดัชนีเศรษฐกิจการค้าจังหวัดสระบุรี ณ ปัจจุบัน ไม่มีราคาวัสดุก่อสร้างที่ต้องใช้ในการกำหนดราคากลางและวัสดุที่ลงในเว็บไซต์ ของสำนักงานดัชนีเศรษฐกิจการค้าไม่ได้แจ้งแหล่งวัสดุ ซึ่งมีผลต่อการคิดราคา ค่าขนส่ง นั้น

องค์การบริหารส่วนจังหวัดสระบุรี จึงใคร่ขอความอนุเคราะห์ ในการแจ้งข้อมูลราคาวัสดุ ก่อสร้าง เพื่อใช้ประกอบการกำหนดราคากลางงานก่อสร้างถนน ดังนี้

- | | |
|--------------------------------|----------------------------------|
| ๑. หินฝุ่น | ราคา (บาท/ตัน) พร้อมแหล่งวัสดุ |
| ๒. หิน ๓/๔ นิ้ว | ราคา (บาท/ตัน) พร้อมแหล่งวัสดุ |
| ๓. หิน ๑/๒ นิ้ว | ราคา (บาท/ตัน) พร้อมแหล่งวัสดุ |
| ๔. หิน ๓/๘ นิ้ว | ราคา (บาท/ตัน) พร้อมแหล่งวัสดุ |
| ๕. หินคลุก A มาตรฐานกรมทางหลวง | ราคา (บาท/ตัน) พร้อมแหล่งวัสดุ |
| ๖. หินคลุก B มาตรฐานกรมทางหลวง | ราคา (บาท/ตัน) พร้อมแหล่งวัสดุ |
| ๗. หินผสมคอนกรีต | ราคา (บาท/ตัน) พร้อมแหล่งวัสดุ |
| ๘. หินใหญ่ ขนาด ๒๐-๓๐ ซม. | ราคา (บาท/ตัน) พร้อมแหล่งวัสดุ |
| ๙. ลูกกรัง | ราคา (บาท/ลบ.ม.) พร้อมแหล่งวัสดุ |

จึงเรียนมาเพื่อโปรดทราบและพิจารณา

ขอแสดงความนับถือ



(นายธนภุต อัคระสัมปณณะ)

รองนายกองค์การบริหารส่วนจังหวัด ปฏิบัติราชการแทน
นายกองค์การบริหารส่วนจังหวัดสระบุรี

กองช่าง

ฝ่ายสำรวจและออกแบบ

โทร ๐-๓๖๒๑-๒๕๔๓

โทรสาร ๐-๓๖๒๑-๔๐๙๐

ได้รับหนังสือฉบับนี้ไปแล้ว

รับ
ส่ง

นายก อบจ.สระบุรี
รองนายก อบจ.สระบุรี
นายก อบจ.สระบุรี
นายก อบจ.สระบุรี



บันทึกข้อความ

ส่วนราชการ กองช่าง ฝ่ายสำรวจและออกแบบ โทร. ๐-๓๖๒๑-๒๕๔๓

ที่ สบ ๕๑๐๐๕/๘๖

วันที่ ๑๐ มกราคม ๒๕๖๕

เรื่อง ขอรบราคาวัสดุก่อสร้าง

เรียน นายกองค้การบริหารส่วนจังหวัดสระบุรี

เรื่องเดิม

ตามที่กองช่าง ประสานกับสำนักงานพาณิชย์จังหวัดสระบุรี เพื่อขอให้สืบราคาวัสดุก่อสร้างประเภทหินและหินคลุก เพื่อนำมาใช้ประมาณราคา/กำหนดราคากลางงานก่อสร้างถนนในปีงบประมาณ ๒๕๖๕ และ ๒๕๖๖ ซึ่งทางสำนักงานพาณิชย์จังหวัดสระบุรี ยินดีที่จะดำเนินการสืบราคาวัสดุก่อสร้างดังกล่าวให้แล้ว นั้น

ข้อเท็จจริง

กองช่าง จึงขอทำหนังสือแจ้งสำนักงานพาณิชย์จังหวัดสระบุรี เพื่อขอความอนุเคราะห์ราคาวัสดุก่อสร้างให้ต่อไป เพื่อใช้ในวงเดือน มกราคม ๒๕๖๕ เป็นต้นไป

ข้อเสนอ

จึงเรียนมาเพื่อโปรดทราบ และลงนามในหนังสือแจ้งสำนักงานพาณิชย์จังหวัดสระบุรี ที่แนบมาพร้อมนี้

(นายสุรศักดิ์ สมภักดี)

ผู้อำนวยการกองช่าง

(นางนุชน บุญนาค)

รองปลัดองค์การบริหารส่วนจังหวัด ศึกษาราชการแผน

ปลัดองค์การบริหารส่วนจังหวัดสระบุรี

- ทราบ

- ลงนามแล้ว

(นายธนภฤต อัดตะสัมปฺณธนะ)

รองนายกองค์การบริหารส่วนจังหวัด ปฏิบัติราชการแทน

นายกองค์การบริหารส่วนจังหวัดสระบุรี



บันทึกข้อความ

ส่วนราชการ กองช่าง ฝ่ายสำรวจและออกแบบ โทร ๐-๓๖๒๑-๒๕๔๓

ที่ สบ ๕๑๐๐๕/๓๑๗

วันที่ ๒๕ มกราคม ๒๕๖๕

เรื่อง ส่งสำเนาขออนุมัติใช้ราคาวัสดุก่อสร้าง

เรียน หัวหน้าฝ่ายก่อสร้างฯ, หัวหน้าฝ่ายสาธารณูปโภค, วิศวกรโยธา, นายช่างผู้ควบคุมงาน

พร้อมบันทึกนี้ กองช่าง ส่งสำเนานบันทึก ที่ สบ ๕๑๐๐๕/๒๕๕ ลงวันที่ ๒๐ มกราคม ๒๕๖๕ เรื่อง ขออนุมัติใช้ราคาวัสดุก่อสร้าง จำนวน ๑ ฉบับ มาเพื่อใช้ในการคำนวณราคากลางและประมาณ ราคางานขององค์การบริหารส่วนจังหวัดสระบุรี ต่อไป

จึงเรียนมาเพื่อทราบ

(นายสุรศักดิ์ สมภักดี)

ผู้อำนวยการกองช่าง



บันทึกข้อความ

ส่วนราชการ กองช่าง ฝ่ายสำรวจและออกแบบ โทร 0-3621-2543

ที่ สบ 51005/255

วันที่ ๑๐ มกราคม 2565

เรื่อง ขออนุมัติใช้ราคาวัสดุก่อสร้าง

เรียน นายกองค้การบริหารส่วนจังหวัดสระบุรี

เรื่องเสนอ

ตามที่กองช่าง ทำหนังสือขอให้สำนักงานพาณิชย์จังหวัดสระบุรี สืบราคาวัสดุก่อสร้างเพื่อใช้ประกอบการกำหนดราคางานก่อสร้างถนน ซึ่งสำนักงานพาณิชย์จังหวัดสระบุรี ได้แจ้งราคาวัสดุก่อสร้าง มาให้ตามรายละเอียดหนังสือสำนักงานพาณิชย์จังหวัดสระบุรี ที่ สบ 0016/29 ลงวันที่ 14 มกราคม 2565 นั้น

ข้อเท็จจริง

1. ราคาวัสดุก่อสร้างที่สำนักงานพาณิชย์จังหวัดสระบุรี สืบราคาให้มีราคาจากโรงไม้ และแหล่งวัสดุ จำนวน 2 แห่ง คือตำบลพุด แะตำบลหน้าพระลาน และมีราคาที่แตกต่างกัน

2. เพื่อให้การขอใช้ราคาวัสดุก่อสร้างเป็นไปด้วยความถูกต้อง กองช่าง ฝ่ายสำรวจและออกแบบ จึงขออนุมัติวัสดุก่อสร้างในแหล่งที่มีราคาต่ำสุด ดังรายละเอียดดังนี้

ลำดับที่	รายการ	ราคา (บาท/ตัน)	อัตรา (ตัน/ลบ.ม.)	ราคา (บาท/ลบ.ม.)	แหล่งโรงไม้
1	หินฝุ่น	65	1.60	104.00	พุด แะ
2	หินฝุ่น	70	1.60	112.00	หน้าพระลาน
3	หิน ¾ นิ้ว	190	1.45	275.50	พุด แะ, หน้าพระลาน
4	หิน ½ นิ้ว	190	1.45	275.50	พุด แะ, หน้าพระลาน
5	หิน 3/8 นิ้ว	150	1.20	180.00	หน้าพระลาน
6	หินคลุก A มาตรฐาน กรมทางหลวง	65	1.65	107.25	พุด แะ
7	หินคลุก A มาตรฐาน กรมทางหลวง	70	1.65	115.50	หน้าพระลาน
8	หินคลุก B มาตรฐาน กรมทางหลวง	55	1.65	90.75	พุด แะ, หน้าพระลาน
9	หินผสมคอนกรีต	190	1.45	275.50	พุด แะ, หน้าพระลาน
10	หินใหญ่ขนาด 20-30 ซม.	130	1.50	195.00	หน้าพระลาน
11	ลูกรัง	-	-	45.00	พุด แะ

3. เนื่องจากราคาหิน ½" ไม่มีราคาที่สำนักงานพาณิชย์จังหวัดสระบุรี จัดส่งมาให้ จึงขอใช้ราคาเท่ากับหิน ¾" ซึ่งมีราคาถูกกว่าราคาที่จัดส่งมาครั้งที่แล้ว และสืบเนื่องจากหิน ½" เป็นหินที่ไม่ค่อยมีการผลิต แต่ผู้รับจ้างหาได้จากการนำหิน ¾" มาร่อนตะแกรง หินที่ผ่านตะแกรงดังกล่าวก็จะเป็นหิน ½" ที่ผู้รับจ้างนำมาใช้ในการผสมทำแอสฟัลต์ติกคอนกรีต

/4.การเลือก...

4. การเลือกใช้วัสดุจากแหล่งใดให้เลือกใช้โดยคิดราคาวัสดุรวมกับราคาระยะทางขนส่งแล้ว แหล่งนั้นมีราคาถูกที่สุด ก็ให้เลือกใช้วัสดุจากแหล่งนั้น

ข้อเสนอ

1. เห็นควรอนุมัติให้ใช้ราคาวัสดุก่อสร้างตามรายละเอียดตามข้อเท็จจริง ข้อ 2 เพื่อนำไปใช้ในการกำหนดราคางานก่อสร้าง ต่อไป
2. เห็นควรอนุมัติให้ใช้ราคาวัสดุก่อสร้างหิน 1/2" ราคาเท่ากับหิน 3/4" รายละเอียดตามข้อเท็จจริงข้อ 3

ข้อพิจารณา

จึงเรียนมาเพื่อโปรดอนุมัติ



(นายสุรศักดิ์ สมภักดี)

ผู้อำนวยการกองช่าง

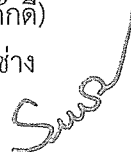

(นายสุชิน นุญมาตัง)

รองปลัดองค์การบริหารส่วนจังหวัด รักษาการแทน

ปลัดองค์การบริหารส่วนจังหวัดสระบุรี

อนุมัติ



(นายธนภฤต อัคระสัมพันธ์)

รองนายกองค์การบริหารส่วนจังหวัด ปฏิบัติราชการแทน

นายกองค์การบริหารส่วนจังหวัดสระบุรี

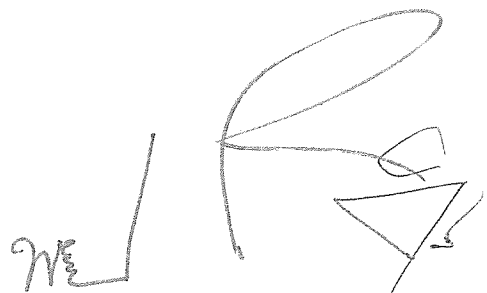



๐๖๖๐

10 ม.ค. 2565

10:22

สำนักงานพาณิชย์จังหวัดสระบุรี
 ศูนย์ราชการจังหวัดสระบุรี ชั้น ๒
 ต.ตะกุด อ.เมืองสระบุรี สบ.๑๘๐๐๐

ที่ สบ ๐๐๑๖/๒๕๖๕

๑๔ มกราคม ๒๕๖๕

กองช่าง
 อบจ.สระบุรี ฝึกอบรมช่างและซ่อมบำรุง
 เลขรับที่ ๑๑๑ ฝ่ายช่างและออกแบบ
 วันที่ 10 ม.ค. 65 ฝ่ายเครื่องจักรกล
 เวลา..... ฝ่ายสารานุกรม
 ฝ่ายสิ่งแวดล้อม

เรื่อง ขอแจ้งราคาวัสดุก่อสร้าง

เรียน นายองค์การบริหารส่วนจังหวัดสระบุรี

อ้างถึง หนังสือองค์การบริหารส่วนจังหวัดสระบุรี ที่ สบ ๕๑๐๐๕/๑๑๙ ลงวันที่ ๑๒ มกราคม ๒๕๖๕

ตามหนังสือที่อ้างถึง องค์การบริหารส่วนจังหวัดสระบุรี ได้ขอข้อมูลราคาวัสดุก่อสร้าง เพื่อใช้ประกอบการกำหนดราคางานก่อสร้างถนน ความละเอียดแจ้งแล้ว นั้น

สำนักงานพาณิชย์จังหวัดสระบุรี ขอแจ้งราคาวัสดุก่อสร้าง (ไม่รวมภาษีมูลค่าเพิ่มและค่าขนส่ง) สืบราคา ณ วันที่ ๑๔ มกราคม ๒๕๖๕ ราคา ณ โรงไม้/บ่อลูกรัง อำเภอเฉลิมพระเกียรติ จังหวัดสระบุรี มีรายละเอียด ดังนี้

ที่	รายการ	หน่วย	ราคา (บาท/หน่วย)	
			แหล่งพุดแค	แหล่งหน้าพระลาน
๑.	หินฝุ่น	ตัน	๖๕	๗๐
๒.	หิน ๓/๔ นิ้ว	ตัน	๑๙๐	๑๙๐
๓.	หิน ๑/๒ นิ้ว	ตัน	-	-
๔.	หิน ๓/๘ นิ้ว	ตัน	-	๑๕๐
๕.	หินคลุก A มาตรฐานกรมทางหลวง	ตัน	๖๕	๗๐
๖.	หินคลุก B มาตรฐานกรมทางหลวง	ตัน	๕๕	๕๕
๗.	หินผสมคอนกรีต	ตัน	๑๙๐	๑๙๐
๘.	หินใหญ่ ขนาด ๒๐ - ๓๐ ซม.	ตัน	-	๑๓๐
๙.	ลูกรัง	ลบ.ม.	๔๕	-

จึงเรียนมาเพื่อโปรดทราบ

ขอแสดงความนับถือ

(นายนิพนธ์ วรรณภักดี)

พาณิชย์จังหวัดสระบุรี

กลุ่มยุทธศาสตร์และแผนงาน

โทร. ๐-๓๖๓๔-๐๗๔๔-๗

ไปรษณีย์อิเล็กทรอนิกส์ sb_ops@moc.go.th