



บันทึกข้อความ

ส่วนราชการ สำนักช่าง ส่วนการโยธา ฝ่ายสาธารณูปโภค โทร.๐-๓๖๒๑-๔๐๙๐

ที่ สบ ๕๑๐๐๕/๕๔๗๕

วันที่ 5 ธันวาคม ๒๕๖๕

เรื่อง รายงานผลการจัดทำร่างขอบเขตงานหรือรายละเอียดคุณลักษณะเฉพาะของงานจัดซื้อวัสดุโยธา
จำนวน ๓,๕๗๘ ลูกบาศก์เมตร

เรียน นายกองค้การบริหารส่วนจังหวัดสระบุรี

ตามคำสั่งองค์การบริหารส่วนจังหวัดสระบุรี ที่ ๓๑๙๙/๒๕๖๕ ลงวันที่ ๒๘ พฤศจิกายน ๒๕๖๕
เรื่อง แต่งตั้งคณะกรรมการจัดทำร่างขอบเขตงานหรือรายละเอียดคุณลักษณะเฉพาะของงานจัดซื้อวัสดุโยธา จำนวน
๓,๕๗๘ ลูกบาศก์เมตร ภายในวงเงิน ๔๓๘,๐๐๐.-บาท (-สี่แสนสามหมื่นแปดพันบาทถ้วน-) โดยเบิกจ่ายจากข้อบัญญัติ
งบประมาณรายจ่ายประจำปีงบประมาณ พ.ศ.๒๕๖๖ แผนงานอุตสาหกรรมและการโยธา งานบริหารทั่วไป
เกี่ยวกับอุตสาหกรรมและการโยธา งบดำเนินงาน หน้า ๓๔๗ หมวดค่าวัสดุ ประเภทวัสดุก่อสร้าง เพื่อจ่ายเป็นค่า
วัสดุก่อสร้าง ประเภทวัสดุคงทน เช่น ไม้ต่างๆ ค้อน คีม ชะแลง จอบ สิว เสียม เลื่อย ฯลฯ ประเภทวัสดุสิ้นเปลือง
เช่น น้ำมันทาไม้ ทินเนอร์ สี ปูนซีเมนต์ ทราาย อิฐ หรือซีเมนต์บล็อก กระเบื้อง สังกะสี ตะปู เหล็กเส้น แปรงทาสี
ปูนขาว ฯลฯ ประเภทวัสดุอุปกรณ์ประกอบ และอะไหล่ เช่น ท่อน้ำและอุปกรณ์ประปา ท่อต่างๆ ท่อน้ำบาดาล
 ฯลฯ ตลอดจนวัสดุก่อสร้างอื่นๆ ที่จำเป็นต้องใช้ในการปฏิบัติงานของกองช่าง องค์การบริหารส่วนจังหวัดสระบุรี
(กองช่าง) ตั้งจ่ายจากเงินรายได้ ๕๒,๓๖๔,๑๕๘.-บาท นั้น

บัดนี้ คณะกรรมการได้ร่วมกันพิจารณากำหนดและจัดทำร่างขอบเขตงานหรือรายละเอียด คุณลักษณะ
เฉพาะของจัดซื้อวัสดุโยธา จำนวน ๓,๕๗๘ ลูกบาศก์เมตร เสร็จเรียบร้อยแล้ว โดยมีรายละเอียดตามเอกสารที่แนบมาพร้อมนี้

จึงเรียนมาเพื่อโปรดพิจารณาเห็นชอบ ให้ใช้ร่างขอบเขตงานหรือรายละเอียดคุณลักษณะเฉพาะ
ดำเนินการตามระเบียบพัสดุฯ ต่อไป

(ลงชื่อ)..........ประธานกรรมการ

(นางสรารัตน์ สุขมะตัน)

ผู้อำนวยการส่วนการโยธา

(ลงชื่อ)..........กรรมการ

(นายพรชัย แก้วบังวัน)

วิศวกรโยธาชำนาญการพิเศษ (วช.)

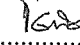
(ลงชื่อ)..........กรรมการ

(นายชัยทัต ทัพทวี)

นักผังเมืองปฏิบัติการ

เห็นชอบ



(นายธนภฤต อัดทะสัมปณณะ)

รองนายกองค์การบริหารส่วนจังหวัด ปฏิบัติราชการแทน

นายกองค์การบริหารส่วนจังหวัดสระบุรี

(นายสุรศักดิ์ สมภักดี)

ผู้อำนวยการสำนักช่าง

เรียน นายกองค้การบริหารส่วนจังหวัดสระบุรี

- เพื่อโปรดพิจารณา

(นางทิติยาพร เพชรประดับ)

รองปลัดองค์การบริหารส่วนจังหวัด รักษาราชการแทน

ปลัดองค์การบริหารส่วนจังหวัดสระบุรี

ร่างขอบเขตงานหรือรายละเอียดคุณลักษณะเฉพาะ (terms of Reference : TOR)
จัดซื้อวัสดุโยธา จำนวน ๓,๕๗๘ ลูกบาศก์เมตร ตามระเบียบกระทรวงการคลัง
ว่าด้วยการจัดซื้อจัดจ้างและการบริหารพัสดุภาครัฐ พ.ศ. ๒๕๖๐ ข้อ ๒๑

๑. ชื่องาน ชื่อวัสดุโยธา จำนวน ๓,๕๗๘ ลูกบาศก์เมตร

๒. ความเป็นมา/เหตุผลความจำเป็น

ด้วยสำนักช่าง องค์การบริหารส่วนจังหวัดสระบุรี มีความประสงค์จะซื้อวัสดุโยธา
จำนวน ๓,๕๗๘ ลูกบาศก์เมตร เพื่อซ่อมแซมถนนลูกรังภายในเขตพื้นที่องค์การบริหารส่วนตำบลหินซ้อน
ตำบลหินซ้อน อำเภอแก่งคอย จังหวัดสระบุรี จำนวน ๔ สายทาง ประกอบด้วย

๑. ถนนลูกรัง หมู่ที่ ๑ ตำบลหินซ้อน อำเภอแก่งคอย จังหวัดสระบุรี กว้าง ๕.๐๐ เมตร ยาว ๒,๓๐๐
เมตร หน้า ๐.๑๐ เมตร

๒. ถนนลูกรัง หมู่ที่ ๕ (วัดท่าเตื่อ) ตำบลหินซ้อน อำเภอบ้านหมอ จังหวัดสระบุรี กว้าง ๕.๐๐ เมตร
ยาว ๓,๙๐๐ เมตร หน้า ๐.๑๐ เมตร

๓. ถนนลูกรัง หมู่ที่ ๓ (ซอย ๒๖) ตำบลหินซ้อน อำเภอแก่งคอย จังหวัดสระบุรี กว้าง ๕.๐๐ เมตร
ยาว ๕๒๖ เมตร หน้า ๐.๑๐ เมตร

๔. ถนนลูกรัง หมู่ที่ ๓ (สถานีรถไฟสูง) ตำบลหินซ้อน อำเภอแก่งคอย จังหวัดสระบุรี กว้าง
๕.๐๐ เมตร ยาว ๔๓๐ เมตร หน้า ๐.๑๐ เมตร

๒. วัตถุประสงค์

๒.๑ เพื่อบรรเทาความเดือดร้อนให้กับประชาชนผู้ใช้เส้นทางสัญจรไป-มา ในการขนส่งพืชผล
ทางการเกษตรของสู่ท้องตลาด

๒.๒ เพื่อให้ประชาชนมีเส้นทางสัญจรไป-มา สะดวก ป้องกันการเกิดอุบัติเหตุและเป็นการพัฒนา
คุณภาพชีวิตให้ดีขึ้นอีกระดับหนึ่ง

๓. คุณสมบัติของผู้เสนอราคา

๓.๑ มีความสามารถตามกฎหมาย

๓.๒ ไม่เป็นบุคคลล้มละลาย

๓.๓ ไม่อยู่ระหว่างเลิกกิจการ

๓.๔ เป็นบุคคลธรรมดา หรือนิติบุคคลที่มีอาชีพในงานที่จะซื้อหรือจ้างนั้น

๓.๕ ต้องไม่เป็นผู้ที่ถูกระบุชื่อไว้ในบัญชีรายชื่อผู้ทำงานของทางราชการ

๓.๖ ผู้ประสงค์จะเสนอราคาต้องไม่เป็นผู้มีผลประโยชน์ร่วมกันกับผู้ประสงค์จะเสนอราคารายอื่น

๓.๗ ไม่เป็นผู้ได้รับเอกสิทธิ์หรือความคุ้มกัน ซึ่งอาจปฏิเสธไม่ยอมขึ้นศาลไทย เว้นแต่รัฐบาลของ
ผู้ยื่นข้อเสนอได้มีคำสั่งให้สละเอกสิทธิ์และความคุ้มกันเช่นนั้น

๔. แบบรูปรายการคุณลักษณะเฉพาะ

วัสดุโยธา ประเภทลูกรัง จำนวน ๓,๕๗๘ ลูกบาศก์เมตร

๕. ระยะเวลาในการดำเนินการ

ผู้ขายต้องส่งมอบภายใน ๑๕ วัน นับถัด จากวันลงนามในสัญญาซื้อขาย

๖. สถานที่ส่งมอบงาน

ส่งวัสดุลูกรัง จำนวน ๓,๕๗๘ ลูกบาศก์เมตร (ขนส่งโดยรถบรรทุก ๑๐ ล้อ + พ่วง) ถนนลูกรังภายใน เขตพื้นที่องค์การบริหารส่วนตำบลหินซ้อ ตำบลหินซ้อ อำเภอแก่งคอย จังหวัดสระบุรี จำนวน ๔ สายทาง ประกอบด้วย

๑. ถนนลูกรัง หมู่ที่ ๑ ตำบลหินซ้อ อำเภอแก่งคอย จังหวัดสระบุรี กว้าง ๕.๐๐ เมตร ยาว ๒,๓๐๐ เมตร หนา ๐.๑๐ เมตร ใช้ลูกรังในการซ่อมแซม จำนวน ๑,๑๕๐ ลูกบาศก์เมตร

๒. ถนนลูกรัง หมู่ที่ ๕ (วัดท่าเตื่อ) ตำบลหินซ้อ อำเภอบ้านหมอ จังหวัดสระบุรี กว้าง ๕.๐๐ เมตร ยาว ๓,๙๐๐ เมตร หนา ๐.๑๐ เมตร ใช้ลูกรังในการซ่อมแซม จำนวน ๑,๙๕๐ ลูกบาศก์เมตร

๓. ถนนลูกรัง หมู่ที่ ๓ (ซอย ๒๖) ตำบลหินซ้อ อำเภอแก่งคอย จังหวัดสระบุรี กว้าง ๕.๐๐ เมตร ยาว ๕๒๖ เมตร หนา ๐.๑๐ เมตร ใช้ลูกรังในการซ่อมแซม จำนวน ๒๖๓ ลูกบาศก์เมตร



๔. ถนนลูกรัง หมู่ที่ ๓ (สถานีรถไฟสูง) ตำบลหินซ้อ อำเภอแก่งคอย จังหวัดสระบุรี กว้าง ๕.๐๐ เมตร ยาว ๔๓๐ เมตร หนา ๐.๑๐ เมตร ใช้ลูกรังในการซ่อมแซม จำนวน ๒๑๕ ลูกบาศก์เมตร

๗. วงเงินงบประมาณในการจัดหา

จำนวนเงินงบประมาณ ๔๓๘,๐๐๐.-บาท (-สี่แสนสามหมื่นแปดพันบาทถ้วน-) ซึ่งได้รวมราคา ภาษีมูลค่าเพิ่ม ๗% และราคาค่าขนส่งแล้ว โดยเบิกจ่ายจากข้อบัญญัติงบประมาณรายจ่ายประจำปีงบประมาณ พ.ศ.๒๕๖๖ แผนงานอุตสาหกรรมและการโยธา งานบริหารทั่วไปเกี่ยวกับอุตสาหกรรมและการโยธา งบดำเนินงาน หน้า ๓๔๗ หมวดค่าวัสดุ ประเภทวัสดุก่อสร้าง เพื่อจ่ายเป็นค่าวัสดุก่อสร้าง ประเภทวัสดุคงทน เช่น ไม้ต่างๆ ก้อน คีม ชะแลง จอบ สว่า เสียม เลื่อย ฯลฯ ประเภทวัสดุสิ้นเปลือง เช่น น้ำมันทาไม้ ทินเนอร์ สี ปูนซีเมนต์ ทราย อิฐ หรือซีเมนต์บล็อก กระเบื้อง สังกะสี ตะปู เหล็กเส้น แปรงทาสี ปูนขาว ฯลฯ ประเภทวัสดุอุปกรณ์ประกอบ และอะไหล่ เช่น ท่อน้ำและอุปกรณ์ประปา ท่อต่างๆ ท่อน้ำบาดาล ฯลฯ ตลอดจนวัสดุก่อสร้างอื่นๆ ที่จำเป็นต้องใช้ในการปฏิบัติงานของกองช่าง องค์การบริหารส่วนจังหวัดสระบุรี (กองช่าง) ตั้งจ่ายจากเงินรายได้ ๕๒,๓๖๔,๑๕๘.-บาท

๘. หลักเกณฑ์การพิจารณาคัดเลือก

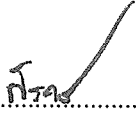
พิจารณาโดยใช้เกณฑ์ราคา

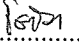
(ลงชื่อ)..........ประธานกรรมการ
(นางสรารัตน์ สุขมะดัน)
ผู้อำนวยการส่วนการโยธา
(ลงชื่อ)..........กรรมการ (ลงชื่อ)..........กรรมการ
(นายพรชัย แก้วบังวัน) (นายชัยทัต ทัพทวี)
วิศวกรโยธาชำนาญการพิเศษ (วช.) นักผังเมืองปฏิบัติการ



บันทึกข้อความ

ส่วนราชการ สำนักช่าง ส่วนโยธา ฝ่ายสาธารณูปโภค โทร.๐-๓๖๒๑-๔๐๙๐

ที่ สบ ๕๑๐๐๕/๕๔๗๕

วันที่ ๖ ธันวาคม ๒๕๖๕

เรื่อง รายงานผลการจัดทำราคากลางของงานจัดซื้อวัสดุโยธา จำนวน ๓,๕๗๘ ลูกบาศก์เมตร

เรียน นายกองค้การบริหารส่วนจังหวัดสระบุรี

ตามคำสั่งองค์การบริหารส่วนจังหวัดสระบุรี ที่ ๓๑๙๙ /๒๕๖๕ ลงวันที่ ๒๘ พฤศจิกายน ๒๕๖๕ เรื่อง แต่งตั้งคณะกรรมการจัดทำร่างขอบเขตงานหรือรายละเอียดคุณลักษณะเฉพาะและคณะกรรมการกำหนดราคากลางงานจัดซื้อวัสดุโยธาจำนวน ๓,๕๗๘ ลูกบาศก์เมตรภายในวงเงิน ๔๓๘,๐๐๐.-บาท (-สี่แสนสามหมื่นแปดพันบาทถ้วน-) โดยเบิกจ่ายจากข้อบัญญัติงบประมาณรายจ่ายประจำปีงบประมาณ พ.ศ.๒๕๖๖ แผนงานอุตสาหกรรมและการโยธา งานบริหารทั่วไปเกี่ยวกับอุตสาหกรรมและการโยธา งบดำเนินงาน หน้า ๓๔๗ หมวดค่าวัสดุ ประเภทวัสดุก่อสร้าง เพื่อจ่ายเป็นค่าวัสดุก่อสร้าง ประเภทวัสดุคงทน เช่น ไม้ต่างๆ ค้อน คีม ชะแลง จอบ สว่าน เสียม เลื่อย ฯลฯ ประเภทวัสดุสิ้นเปลือง เช่น น้ำมันทาไม้ ทินเนอร์ สี ปูนซีเมนต์ ทราวย อิฐ หรือซีเมนต์บล็อก กระเบื้อง สังกะสี ตะปู เหล็กเส้น แปรงทาสี ปูนขาว ฯลฯ ประเภทวัสดุอุปกรณ์ประกอบ และอะไหล่ เช่น ท่อน้ำและอุปกรณ์ประปา ท่อต่างๆ ท่อน้ำบาดาล ฯลฯ ตลอดจนวัสดุก่อสร้างอื่นๆ ที่จำเป็นต้องใช้ในการปฏิบัติงานของกองช่าง องค์การบริหารส่วนจังหวัดสระบุรี (กองช่าง) ตั้งจ่ายจากเงินรายได้ ๕๒,๓๖๔,๑๕๘.-บาท นั้น

บัดนี้ คณะกรรมการ ได้ร่วมกันพิจารณาจัดทำราคากลางของงานจัดซื้อวัสดุโยธา จำนวน ๓,๕๗๘ ลูกบาศก์เมตร เสร็จเรียบร้อยแล้ว โดยมีรายละเอียดตามเอกสารที่แนบมาพร้อมนี้

จึงเรียนมาเพื่อโปรดพิจารณาเห็นชอบให้ใช้ราคากลาง เพื่อดำเนินการตามระเบียบพัสดุฯ ต่อไป

(ลงชื่อ).....ประธานกรรมการ

(นายสุชากร ทองทัย)

หัวหน้าฝ่ายออกแบบ

(ลงชื่อ).....กรรมการ

(นายพรชัย แก้วบังวัน)

วิศวกรโยธาชำนาญการพิเศษ (วช.)

(ลงชื่อ).....กรรมการ

(นางสาวปัญญาชลิ ตุ่มสถิตย์)

นายช่างโยธาชำนาญงาน

(นายสุรศักดิ์ สมภักดิ์)

ผู้อำนวยการสำนักช่าง

เห็นชอบ

เรียน นายกองค้การบริหารส่วนจังหวัดสระบุรี
- เพื่อโปรดพิจารณา

(นายธนภฤต อัคระสัมปยุตตะ)

รองนายกองค์การบริหารส่วนจังหวัด ปฏิบัติราชการแทน

นายกองค์การบริหารส่วนจังหวัดสระบุรี

(นางทิติยาพร เพชรประดับ)

รองปลัดองค์การบริหารส่วนจังหวัด รักษาราชการแทน

ปลัดองค์การบริหารส่วนจังหวัดสระบุรี

แบบสรุปราคากลาง งานจัดซื้อวัสดุลูกรัง
ส่วนราชการ สำนักช่าง องค์การบริหารส่วนจังหวัดสระบุรี
งบประมาณประจำปี ๒๕๖๖
จัดซื้อวัสดุลูกรัง จำนวน ๓,๕๗๘ ลบ.ม.

ตามคำสั่งองค์การบริหารส่วนจังหวัดสระบุรี ที่ ๓๑๙๙/๒๕๖๕ ลงวันที่ ๒๘ พฤศจิกายน ๒๕๖๕
เรื่องแต่งตั้งคณะกรรมการร่างขอบเขตของงานหรือรายละเอียดคุณลักษณะเฉพาะ และกำหนดราคากลาง
ราคากลาง จัดซื้อลูกรัง เพื่อซ่อมแซมถนนภายในเขตพื้นที่ องค์การบริหารส่วนตำบลหินซ้อน อำเภอแก่งคอย จังหวัดสระบุรี
สถานที่ส่งมอบ ภายในเขตพื้นที่ องค์การบริหารส่วนตำบลหินซ้อน อำเภอแก่งคอย จังหวัดสระบุรี
กำหนดราคา เมื่อวันที่ ๒๘ พฤศจิกายน ๒๕๖๕ ปริมาณงาน ลูกรัง จำนวน ๓,๕๗๘.๐๐ ลบ.ม.

ลำดับที่	รายการ	รวม ค่างานต้นทุน (บาท)	Factor F	รวม ค่าก่อสร้าง (บาท)	หมายเหตุ
๑	จัดซื้อวัสดุลูกรัง	๔๓๘,๐๐๐.๐๐	-	๔๓๘,๐๐๐.๐๐	รวมค่ากำไร,ค่าดำเนินการ และภาษีมูลค่าเพิ่มแล้ว
สรุป				๔๓๘,๐๐๐.๐๐	
				๔๓๘,๐๐๐.๐๐	
	(ตัวอักษร)		(สี่แสนสามหมื่นแปดพันบาทถ้วน)		

(ลงชื่อ)  ประธานกรรมการฯ
(นายฤชากร ทองทัย)
หัวหน้าฝ่ายออกแบบ

(ลงชื่อ)  กรรมการฯ
(นายพรชัย แก้วบังวัน)
วิศวกรโยธาชำนาญการพิเศษ (วช.)

(ลงชื่อ)  กรรมการฯ
(นางสาวปัญญชลิ ตุ่มสลิติย์)
นายช่างโยธาชำนาญงาน

ราคากลาง จัดซื้อลูกรัง เพื่อซ่อมแซมถนนภายในเขตพื้นที่ องค์การบริหารส่วนตำบลห้วยซ้อ อำเภอแก้งคอย จังหวัดสระบุรี
ปริมาณงาน ลูกรัง จำนวน

๓.๕๗๘.๐๐ ลบ.ม. สถานะที่ส่งมอบ ภายในเขตพื้นที่ องค์การบริหารส่วนตำบลห้วยซ้อ อำเภอแก้งคอย จังหวัดสระบุรี
กำหนดราคา เมื่อวันที่ ๒๔ พฤศจิกายน ๒๕๖๕

(ราคานำมันดีเซล B๗ ๓๕.๐๐-๓๕.๙๙ บาท/ลิตร)

ลำดับ	สถานที่ส่งมอบ	[๑] จำนวน	[๒] หน่วย	[๓] ราคาวัสดุ		[๔] รวมราคาวัสดุ	[๕] รวม	[๖] ราคารวม	[๗] ภาษี	[๘] รวมทั้งสิ้น	[๙] หน่วย
				ค่าขนส่ง	ค่าวัสดุ						
๑	ถนนลูกรังสาย หมู่ ๑ ตำบลหินซ้อ อำเภอแก้งคอย กว้าง ๕.๐๐ ม. ยาว ๒.๓๐๐ ม. หน้า ๐.๑๐ ม.										
		๑,๑๕๐.๐๐	ลบ.ม.	๕๒,๗๓	๔๖,๗๓	๙๙,๕๖	๑๑๔,๓๗๙.๐๐	๑๓๑,๖๕๐.๒๒	๙,๒๑๕.๕๒	๑๔๐,๘๖๕.๗๔	๒๒ กม.
๒	ถนนลูกรังสาย หมู่ ๒ (วัดท่าเตื่อ) ตำบลหินซ้อ กว้าง ๕.๐๐ ม. ยาว ๓,๙๐๐ ม. หน้า ๐.๑๐ ม.										
		๑,๙๕๐.๐๐	ลบ.ม.	๕๒,๗๓	๔๖,๗๓	๙๙,๕๖	๑๙๓,๙๕๗.๐๐	๒๒๓,๒๓๒.๙๙	๑๕,๖๒๖.๓๑	๒๓๘,๘๕๙.๓๐	๒๒ กม.
๓	ถนนลูกรังสาย หมู่ ๓ (ชอย ๒๖) ตำบลหินซ้อ อำเภอ กว้าง ๕.๐๐ ม. ยาว ๕๒๖ ม. หน้า ๐.๑๐ ม.										
		๒๖๓.๐๐	ลบ.ม.	๕๒,๗๓	๔๖,๗๓	๙๙,๕๖	๒๖,๑๕๗.๙๘	๓๐,๑๐๗.๘๓	๒,๑๐๗.๕๕	๓๒,๒๑๕.๓๘	๒๒ กม.
๔	ถนนลูกรังสาย หมู่ ๓ (สถานีรถไฟสูง) ตำบลหินซ้อ กว้าง ๕.๐๐ ม. ยาว ๔๓๓ ม. หน้า ๐.๑๐ ม.										
		๒๑๕.๐๐	ลบ.ม.	๕๒,๗๓	๔๖,๗๓	๙๙,๕๖	๒๑,๓๘๓.๙๐	๒๔,๖๑๒.๘๖	๑,๗๒๒.๙๐	๒๖,๓๓๕.๗๖	๒๒ กม.
	รวมทั้งสิ้น	๓,๕๗๘.๐๐					๓๕๕,๘๖๗.๘๘	๔๐๙,๖๐๓.๙๐	๒๘,๖๗๒.๒๗	๔๓๘,๐๐๐.๐๐	

รวมราคา

(สี่แสนสามหมื่นแปดพันสองร้อยเจ็ดสิบบทบาทสิบหกบาทสิบเจ็ดสตางค์ ห้าหมื่นยี่สิบเก้าบาทหกสตางค์) เพียง (สี่แสนสามหมื่นแปดพันบาทถ้วน)

หมายเหตุ

๑. ชนส่งวัสดุลูกรัง โดยใช้รถบรรทุก ๑๐ ล้อ+พวง (น้ำหนักบรรทุกรวมไม่เกิน ๕๗ ตัน)
- จากแหล่งตำบลพุด อําเภอเฉลิมพระเกียรติ จังหวัดสระบุรี สถานที่ปฏิบัติงานภายในเขตพื้นที่องค์การบริหารส่วนตำบลหินซ้อ อำเภอแก้งคอย จังหวัดสระบุรี ระยะทางประมาณ ๒๒ กม.
๒. ราคาวัสดุฯ อ้างอิงข้อมูลราคาพาณิชย์จังหวัดสระบุรี เดือนตุลาคม ๒๕๖๕ (ไม่รวมภาษีมูลค่าเพิ่มและค่าขนส่ง)
๓. ราคากลางชนส่ง เป็นไปตามประกาศคณะกรรมการราคากลางและขึ้นทะเบียนผู้ประกอบการ เรื่อง หลักเกณฑ์และวิธีการกำหนดราคากลางงานก่อสร้าง ของหน่วยงานของรัฐ ลงวันที่ ๑๙ ตุลาคม ๒๕๖๐

ลงชื่อ.....ประธานกรรมการฯ ลงชื่อ.....กรรมการฯ

(นายอุษทกร ทองชัย)

(นายพรชัย แก้วบังวัน)

(นางสาวบุญเกียรติ คุ้มสถิตย์)

หัวหน้าฝ่ายออกแบบ

วิศวกรโยธาชำนาญพิเศษ (วช.)

นายช่างโยธาชำนาญงาน

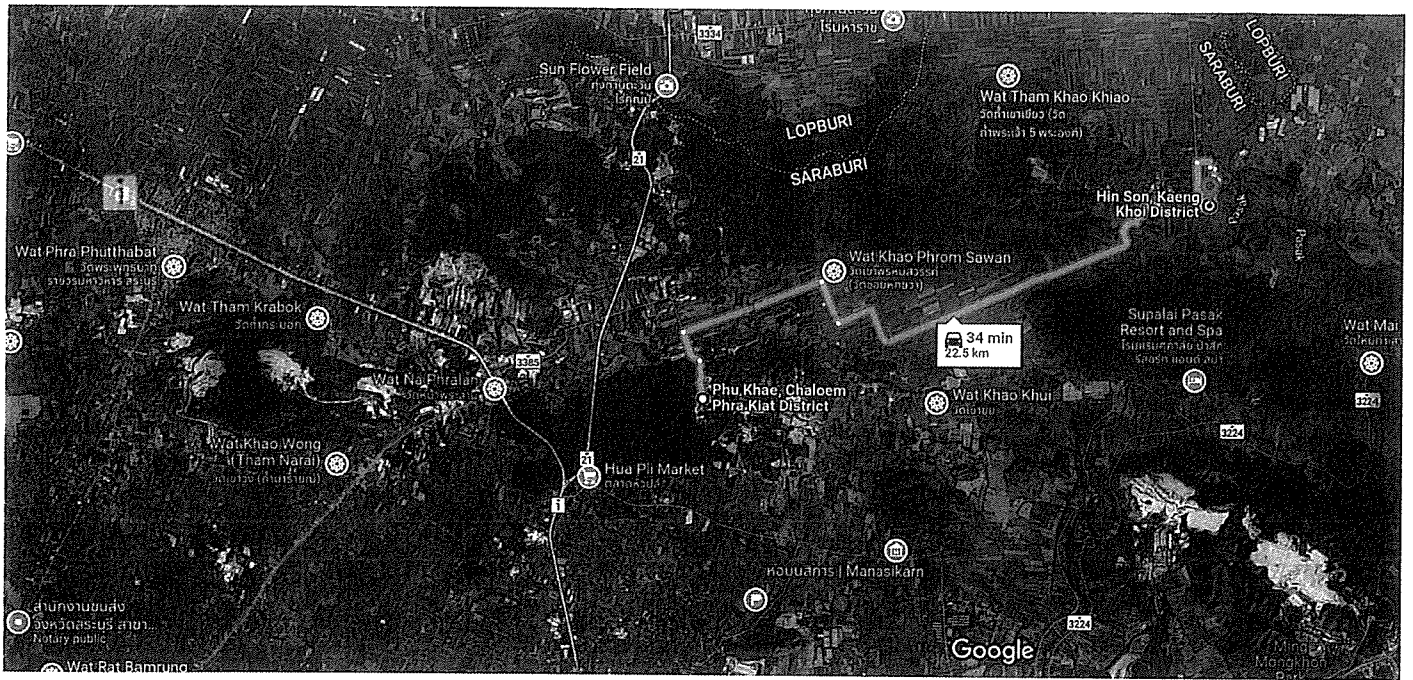

Imagery ©2022 Maxar Technologies, CNES / Airbus, Maxar Technologies, Imagery ©2022 TerraMetrics, Map data ©2022 2 km

 via Route 3385 34 min
Fastest route now due to traffic conditions 22.5 km

Explore Hin Son

Restaurants Hotels Gas stations Parking Lots More

ตารางค่าขนส่งวัสดุก่อสร้าง รถบรรทุก 10 ล้อ และรถลากพ่วง (กรณีน้ำหนักรวมไม่เกิน 47 ตัน)

ภูมิภาคประเทศเป็น ที่ราบ พืทางลาดยาง และการจราจรปกติ

ราคาน้ำมันเชื้อเพลิงโซล่า ที่ อำเภอเมือง 35.00 - 35.99 บาท / ลิตร

ระยะ ขนส่ง กม.	ค่าบรรทุก บาท / ตัน	ค่าบรรทุก บาท / ลบ.ม.	ระยะ ขนส่ง กม.	ค่าบรรทุก บาท / ตัน	ค่าบรรทุก บาท / ลบ.ม.	ระยะ ขนส่ง กม.	ค่าบรรทุก บาท / ตัน	ค่าบรรทุก บาท / ลบ.ม.
1	4.63	6.48	41	69.65	97.51	81	137.02	191.83
2	6.14	8.60	42	71.34	99.88	82	138.68	194.16
3	7.66	10.72	43	73.02	102.22	83	140.38	196.53
4	9.17	12.84	44	74.70	104.59	84	142.05	198.87
5	10.68	14.96	45	76.39	106.94	85	143.75	201.25
6	12.20	17.08	46	78.08	109.31	86	145.43	203.60
7	13.71	19.20	47	79.76	111.66	87	147.10	205.94
8	15.22	21.31	48	81.43	114.01	88	148.78	208.29
9	16.74	23.43	49	83.12	116.37	89	150.46	210.64
10	18.25	25.55	50	84.81	118.73	90	152.18	213.05
11	19.76	27.67	51	86.49	121.09	91	153.86	215.41
12	21.28	29.79	52	88.17	123.44	92	155.51	217.71
13	22.79	31.91	53	89.85	125.79	93	157.20	220.08
14	24.31	34.03	54	91.54	128.15	94	158.89	222.45
15	25.88	36.23	55	93.23	130.52	95	160.59	224.82
16	27.56	38.58	56	94.90	132.86	96	162.28	227.20
17	29.24	40.94	57	96.58	135.22	97	163.94	229.51
18	30.93	43.30	58	98.27	137.58	98	165.64	231.90
19	32.61	45.66	59	99.96	139.94	99	167.30	234.22
20	34.29	48.01	60	101.65	142.31	100	169.01	236.61
21	35.98	50.37	61	103.33	144.66	101	170.67	238.94
22	37.66	52.73	62	105.01	147.01	102	172.38	241.34
23	39.35	55.09	63	106.69	149.37	103	174.05	243.67
24	41.03	57.44	64	108.38	151.74	104	175.72	246.01
25	42.71	59.80	65	110.05	154.08	105	177.44	248.41
26	44.39	62.15	66	111.75	156.45	106	179.11	250.76
27	46.08	64.51	67	113.43	158.80	107	180.79	253.10
28	47.77	66.87	68	115.11	161.15	108	182.46	255.45
29	49.45	69.22	69	116.79	163.51	109	184.14	257.79
30	51.13	71.59	70	118.48	165.87	110	185.82	260.14
31	52.81	73.94	71	120.17	168.23	111	187.50	262.50
32	54.50	76.30	72	121.86	170.60	112	189.18	264.85
33	56.18	78.65	73	123.53	172.94	113	190.87	267.21
34	57.86	81.01	74	125.23	175.32	114	192.55	269.58
35	59.55	83.37	75	126.90	177.67	115	194.24	271.94
36	61.23	85.73	76	128.58	180.02	116	195.93	274.31
37	62.91	88.08	77	130.26	182.37	117	197.63	276.68
38	64.60	90.44	78	131.95	184.73	118	199.32	279.05
39	66.29	92.80	79	133.64	187.09	119	201.01	281.41
40	67.97	95.16	80	135.33	189.46	120	202.66	283.72

