

สัญญาซื้อขาย

สัญญาเลขที่ ๘๒/๒๕๖๖

สัญญาฉบับนี้ทำขึ้น ณ องค์การบริหารส่วนจังหวัดสระบุรี ตำบลปากเพรียว อำเภอเมืองสระบุรี จังหวัดสระบุรี เมื่อวันที่ ๔ กรกฎาคม ๒๕๖๖ ระหว่าง องค์การบริหารส่วนจังหวัดสระบุรี โดย นายธนภุต อัครสัมปณณะ ตำแหน่ง รองนายกองค์การบริหารส่วนจังหวัด ปฏิบัติราชการแทน นายกองค้การบริหารส่วนจังหวัด สระบุรี ตามคำสั่งองค์การบริหารส่วนจังหวัดสระบุรี ที่ ๔๒๖/๒๕๖๕ ลงวันที่ ๑๗ มีนาคม ๒๕๖๕ ซึ่งต่อไปในสัญญานี้ เรียกว่า "ผู้ซื้อ" ฝ่ายหนึ่ง กับ บริษัท ไมล์สโตน คอนสตรัคชั่น จำกัด ซึ่งจดทะเบียนเป็นนิติบุคคล ณ สำนักงานทะเบียน หุ้นส่วนบริษัท จังหวัดสระบุรี กรมพัฒนาธุรกิจการค้า กระทรวงพาณิชย์ มีสำนักงานใหญ่อยู่ ๔๕๔/๒ หมู่ที่ ๔ ตำบล หน้าพระลาน อำเภอเฉลิมพระเกียรติ จังหวัดสระบุรี โดย นายมงคล บุญญาสิทธิ (ผู้รับมอบอำนาจ) ผู้มีอำนาจลงนาม ผูกพันนิติบุคคลปรากฏตามหนังสือรับรองของ สำนักงานทะเบียนหุ้นส่วนบริษัท จังหวัดสระบุรี กรมพัฒนาธุรกิจการค้า กระทรวงพาณิชย์ ที่ สบ. ๐๐๒๒๘๗ ลงวันที่ ๑๑ พฤษภาคม ๒๕๖๖ และหนังสือมอบอำนาจลงวันที่ ๔ กรกฎาคม ๒๕๖๖ แนบท้ายสัญญานี้ ซึ่งต่อไปในสัญญานี้เรียกว่า "ผู้ขาย" อีกฝ่ายหนึ่ง

คู่สัญญาได้ตกลงกันมีข้อความดังต่อไปนี้

ข้อ ๑. ข้อตกลงซื้อขาย

ผู้ซื้อตกลงซื้อและผู้ขายตกลงขาย จัดซื้อวัสดุก่อสร้าง ประเภทยางน้ำแอสฟัลต์ CMS-๒h และประเภทยางแอสฟัลต์ติกคอนกรีต ยางมะตอยผสมร้อน (Hot Mix) ด้วยวิธีประกวดราคาอิเล็กทรอนิกส์ (e-bidding) จำนวน ๑ (หนึ่ง) โครงการ เป็นราคาทั้งสิ้น ๑,๔๘๐,๐๐๐.๐๐ บาท (หนึ่งล้านสี่แสนเก้าหมื่นบาทถ้วน) ซึ่งได้รวมภาษีมูลค่าเพิ่ม จำนวน ๙๗,๔๗๖.๖๔ บาท (เก้าหมื่นเจ็ดพันสี่ร้อยเจ็ดสิบบาทหกสิบสี่สตางค์) ตลอดจนภาษีอากรอื่นๆและค่าใช้จ่ายทั้งปวงด้วยแล้ว

ข้อ ๒. การรับรองคุณภาพ

ผู้ขายรับรองว่าสิ่งของที่ขายให้ตามสัญญานี้เป็นของแท้ ของใหม่ ไม่เคยใช้งานมาก่อน ไม่เป็นของเก่าเก็บ และมีคุณภาพ และคุณสมบัติไม่ต่ำกว่าที่กำหนดไว้ในเอกสารแนบท้ายสัญญาผนวก ๑ และ ๒ ในกรณีที่เป็นการซื้อสิ่งของซึ่งจะต้องมีการตรวจสอบ ผู้ขายรับรองว่า เมื่อตรวจสอบแล้วต้องมีคุณภาพและคุณสมบัติไม่ต่ำกว่าที่กำหนดไว้ตามสัญญานี้ด้วย

สำเนาถูกต้อง

(นางสาวรัชก ประโยชน์ยิ่ง)
เจ้าพนักงานพัสดุชำนาญงาน



ลงชื่อ.....ผู้ขาย

(.....นายมงคล บุญญาสิทธิ.....)

ผู้รับมอบอำนาจ

ลงชื่อ.....ผู้ซื้อ

(.....นายธนภุต อัครสัมปณณะ.....)

รองนายกองค์การบริหารส่วนจังหวัด ปฏิบัติราชการแทน

นายกองค์การบริหารส่วนจังหวัดสระบุรี

ข้อ ๓. เอกสารอันเป็นส่วนหนึ่งของสัญญา

เอกสารแนบท้ายสัญญาดังต่อไปนี้ ให้ถือเป็นส่วนหนึ่งของ สัญญานี้

๓.๑ ผนวก ๑ รายละเอียดคุณลักษณะและแค็ตตาล็อก จำนวน ๑๔ (สิบสี่) หน้า

๓.๒ ผนวก ๒ ใบเสนอราคาและใบแจ้งปริมาณงาน จำนวน ๕ (ห้า) หน้า

ความใดในเอกสารแนบท้ายสัญญาที่ขัดหรือแย้งกับข้อความในสัญญานี้ ให้ใช้ข้อความในสัญญานี้บังคับ และในกรณีที่เอกสารแนบท้ายสัญญาขัดแย้งกันเอง ผู้ขายจะต้องปฏิบัติตามคำวินิจฉัยของผู้ซื้อ คำวินิจฉัยของผู้ซื้อให้ถือเป็นที่สุด และผู้ขายไม่มีสิทธิเรียกร้องราคา ค่าเสียหาย หรือค่าใช้จ่ายใดๆเพิ่มเติมจากผู้ซื้อทั้งสิ้น

ข้อ ๔. การส่งมอบ

ผู้ขายจะส่งมอบสิ่งของที่ซื้อขายตามสัญญาให้แก่ผู้ซื้อ ณ บริเวณถนนสายทางเข้าวัดหนองหล้า หมู่ที่ ๑ ตำบลหนองกบ อำเภอหนองแสง จังหวัดสระบุรี ภายในวันที่ ๓ สิงหาคม ๒๕๖๖ ให้ถูกต้องและครบถ้วนตามที่กำหนดไว้ในข้อ ๑ แห่งสัญญานี้ พร้อมทั้งหีบห่อหรือเครื่องรัดพันผูกโดยเรียบร้อย

การส่งมอบสิ่งของตามสัญญานี้ ไม่ว่าจะเป็นการส่งมอบเพียงครั้งเดียว หรือส่งมอบหลายครั้ง ผู้ขายจะต้องแจ้งกำหนดเวลาส่งมอบแต่ละครั้งโดยทำเป็นหนังสือนำไปยื่นต่อผู้ซื้อ ณ องค์การบริหารส่วนจังหวัดสระบุรี ในวันและเวลาทำการของผู้ซื้อ ก่อนวันส่งมอบไม่น้อยกว่า ๓ (สาม) วันทำการของผู้ซื้อ

ข้อ ๕. การตรวจรับ

เมื่อผู้ซื้อได้ตรวจรับสิ่งของที่ส่งมอบและเห็นว่าถูกต้องครบถ้วนตามสัญญาแล้ว ผู้ซื้อจะออกหลักฐานการรับมอบเป็นหนังสือไว้ให้ เพื่อผู้ขายนำมาเป็นหลักฐานประกอบการขอรับเงินค่าสิ่งของนั้น

ถ้าผลของการตรวจรับปรากฏว่าสิ่งของที่ผู้ขายส่งมอบไม่ตรงตามข้อ ๑ ผู้ซื้อทรงไว้ซึ่งสิทธิที่จะไม่รับสิ่งของนั้น ในกรณีเช่นว่านี้ ผู้ขายต้องรับนำสิ่งของนั้นกลับคืนโดยเร็วที่สุดเท่าที่จะทำได้และนำสิ่งของมาส่งมอบให้ใหม่ หรือต้องทำการแก้ไขให้ถูกต้องตามสัญญาด้วยค่าใช้จ่ายของผู้ขายเอง และระยะเวลาที่เสียไปเพราะเหตุดังกล่าวผู้ขายจะนำมาอ้างเป็นเหตุขอขยายเวลาส่งมอบตามสัญญาหรือ ของดหรือลดค่าปรับไม่ได้

ข้อ ๖. การชำระเงิน

ผู้ซื้อตกลงชำระเงิน ค่าสิ่งของตามข้อ ๑ ให้แก่ผู้ขาย เมื่อผู้ซื้อได้รับมอบสิ่งของตามข้อ ๕ ไว้โดยครบถ้วนแล้ว

สำเนาถูกต้อง



(นางสาวรัชก ประโยชน์ยิ่ง)
เจ้าพนักงานพัสดุชำนาญงาน

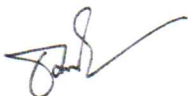

ลงชื่อ.....ผู้ซื้อ

(.....นายธนภุต อัดทะสัมปณณะ.....)

รองนายกองค์การบริหารส่วนจังหวัด ปฏิบัติราชการแทน
นายกองค์การบริหารส่วนจังหวัดสระบุรี

ลงชื่อ.....ผู้ขาย

(.....นายมงคล บุญญาสิทธิ์.....)

ผู้รับมอบอำนาจ

ข้อ ๗. การรับประกันความชำรุดบกพร่อง

ผู้ขายตกลงรับประกันความชำรุดบกพร่องหรือข้อบกพร่องของสิ่งของตามสัญญา นี้ เป็นเวลา ๓ (สาม) เดือน นับถัดจากวันที่ผู้ซื้อได้รับมอบสิ่งของทั้งหมดไว้โดยถูกต้องครบถ้วนตามสัญญา โดยภายในกำหนดเวลาดังกล่าว หากสิ่งของตามสัญญานี้เกิดชำรุดบกพร่องหรือข้อบกพร่องอันเนื่องมาจากการใช้งานตามปกติ ผู้ขายจะต้องจัดการซ่อมแซมหรือแก้ไขให้อยู่ในสภาพที่ใช้งานได้ดังเดิม ภายใน ๑๕ (สิบห้า) วัน นับถัดจากวันที่ได้รับแจ้งจากผู้ซื้อ โดยไม่คิดค่าใช้จ่ายใดๆ ทั้งสิ้น หากผู้ขายไม่จัดการซ่อมแซมหรือแก้ไขภายในกำหนดเวลาดังกล่าว ผู้ซื้อจะมีสิทธิที่จะทำการนั้นเองหรือจ้างผู้อื่นให้ทำการนั้นแทนผู้ขาย โดยผู้ขายต้องเป็นผู้ออกค่าใช้จ่ายเองทั้งสิ้น

ในกรณีเร่งด่วนจำเป็นต้องรีบแก้ไขเหตุชำรุดบกพร่องหรือข้อบกพร่องโดยเร็ว และไม่อาจรอคอยให้ผู้ขายแก้ไขในระยะเวลาที่กำหนดไว้ตามวรรคหนึ่งได้ ผู้ซื้อจะมีสิทธิเข้าจัดการแก้ไขเหตุชำรุดบกพร่องหรือข้อบกพร่องนั้นเอง หรือให้ผู้อื่นแก้ไขความชำรุดบกพร่องหรือข้อบกพร่อง โดยผู้ขายต้องรับผิดชอบชำระค่าใช้จ่ายทั้งหมด

การที่ผู้ซื้อทำการนั้นเอง หรือให้ผู้อื่นทำการนั้นแทนผู้ขาย ไม่ทำให้ผู้ขายหลุดพ้นจากความรับผิดตามสัญญา หากผู้ขายไม่ชดเชยค่าใช้จ่ายหรือค่าเสียหายตามที่ผู้ซื้อเรียกร้องผู้ซื้อจะมีสิทธิบังคับจากหลักประกันการปฏิบัติตามสัญญาได้

ข้อ ๘. หลักประกันการปฏิบัติตามสัญญา

ในขณะที่ทำสัญญานี้ผู้ขายได้นำหลักประกันเป็น หนังสือค้ำประกันของธนาคารกรุงไทย จำกัด (มหาชน) ศูนย์ปฏิบัติการสระบุรี เลขที่ ๐๐๐๑๙/๒๐๐๑๑๕/๐๐๖๔/๖๖ ลงวันที่ ๔ กรกฎาคม ๒๕๖๖ เป็นจำนวนเงิน ๗๔,๕๐๐.๐๐ บาท(เจ็ดหมื่นสี่พันห้าร้อยบาทถ้วน) ซึ่งเท่ากับร้อยละ ๕ (ห้า) ของราคาทั้งหมดตามสัญญา มามอบให้แก่ผู้ซื้อเพื่อเป็นหลักประกันการปฏิบัติตามสัญญานี้

กรณีผู้ขายใช้หนังสือค้ำประกันมาเป็นหลักประกันการปฏิบัติตามสัญญา หนังสือค้ำประกันดังกล่าวจะต้องออกโดยธนาคารที่ประกอบกิจการในประเทศไทย หรือโดยบริษัทเงินทุนหรือบริษัทเงินทุนหลักทรัพย์ที่ได้รับอนุญาตให้ประกอบกิจการเงินทุนเพื่อการพาณิชย์และประกอบธุรกิจค้ำประกันตามประกาศของธนาคารแห่งประเทศไทย ตามรายชื่อบริษัทเงินทุนที่ธนาคารแห่งประเทศไทยแจ้งเวียนให้ทราบตามแบบที่คณะกรรมการนโยบายการจัดซื้อจัดจ้างและการบริหารพัสดุภาครัฐกำหนดหรืออาจเป็นหนังสือค้ำประกันอิเล็กทรอนิกส์ตามวิธีการที่กรมบัญชีกลางกำหนดก็ได้ และจะต้องมีอายุการค้ำประกันตลอดไปจนกว่าผู้ขายพ้นข้อผูกพันตามสัญญานี้

หลักประกันที่ผู้ขายนำมามอบให้ตามวรรคหนึ่ง จะต้องมีอายุครอบคลุมความรับผิดทั้งปวงของผู้ขายตลอดอายุสัญญานี้ ถ้าหลักประกันที่ผู้ขายนำมามอบให้ดังกล่าวลดลงหรือเสื่อมค่าลง หรือมีอายุไม่ครอบคลุมถึงความรับผิดของผู้ขายตลอดอายุสัญญา ไม่ว่าจะด้วยเหตุใดๆ ก็ตาม รวมถึงกรณีผู้ขายส่งมอบสิ่งของล่าช้าเป็นเหตุให้ระยะเวลาส่งมอบหรือวันครบกำหนดความรับผิดในความชำรุดบกพร่องตามสัญญาเปลี่ยนแปลงไป ไม่ว่าจะเกิดขึ้นคราวใด ผู้ขายต้องหาหลักประกันใหม่หรือหลักประกันเพิ่มเติมให้มีจำนวนครบถ้วนตามวรรคหนึ่งมามอบให้แก่ผู้ซื้อ ภายใน ๑๕ (สิบห้า) วัน นับถัดจากวันที่ได้รับแจ้งเป็นหนังสือจากผู้ซื้อ

ลงชื่อ.....ผู้ซื้อ

(.....นายธนภฤต อัครธัมภ์.....)

รองนายกองค์การบริหารส่วนจังหวัด ปฏิบัติราชการแทน
นายกองค์การบริหารส่วนจังหวัดสระบุรี

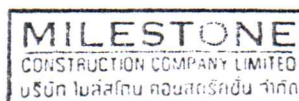

ลงชื่อ.....ผู้ขาย

(.....นายมงคล บุญญาสิทธิ์.....)

ผู้รับมอบอำนาจ

สำเนาถูกต้อง

(นางสาววิรัชก ประโยชน์ยิ่ง)
เจ้าพนักงานพัสดุผู้ขาย

หลักประกันที่ผู้ขายนำมามอบไว้ตามข้อนี้ ผู้ซื้อจะคืนให้แก่ผู้ขาย โดยไม่มีดอกเบี้ยเมื่อผู้ขายพ้นจากข้อผูกพันและความรับผิดชอบทั้งปวงตามสัญญาแล้ว

ข้อ ๙. การบอกเลิกสัญญา

ถ้าผู้ขายไม่ปฏิบัติตามสัญญาข้อใดข้อหนึ่ง หรือเมื่อครบกำหนดส่งมอบสิ่งของตามสัญญานี้แล้ว หากผู้ขายไม่ส่งมอบสิ่งของที่ตกลงขายให้แก่ผู้ซื้อหรือส่งมอบไม่ถูกต้อง หรือไม่ครบจำนวน ผู้ซื้อจะมีสิทธิบอกเลิกสัญญาทั้งหมดหรือแต่บางส่วนได้ การใช้สิทธิบอกเลิกสัญญานั้นไม่กระทบสิทธิของผู้ซื้อที่จะเรียกร้องค่าเสียหายจากผู้ขาย

ในกรณีที่ผู้ซื้อใช้สิทธิบอกเลิกสัญญา ผู้ซื้อจะมีสิทธิริบหรือบังคับจากหลักประกัน ตาม (ข้อ ๖ และ) ข้อ ๘ เป็นจำนวนเงินทั้งหมดหรือแต่บางส่วนก็ได้ แล้วแต่ผู้ซื้อจะเห็นสมควร และถ้าผู้ซื้อจัดซื้อสิ่งของจากบุคคลอื่น เต็มจำนวนหรือเฉพาะจำนวนที่ขาดส่ง แล้วแต่กรณี ภายในกำหนด ๑๕ (สิบห้า) วัน นับถัดจากวันบอกเลิกสัญญา ผู้ขายจะต้องชดใช้ราคาที่เพิ่มขึ้นจากราคาที่กำหนดไว้ในสัญญานี้ด้วย

ข้อ ๑๐. ค่าปรับ

ในกรณีที่ผู้ซื้อมิได้ใช้สิทธิบอกเลิกสัญญาตามข้อ ๙ ผู้ขายจะต้องชำระค่าปรับให้ผู้ซื้อเป็นรายวันในอัตราร้อยละ ๐.๒๐ (ศูนย์จุดสองศูนย์) ของราคาส่งของที่ยังมิได้รับมอบ นับถัดจากวันครบกำหนดตามสัญญาจนถึงวันที่ผู้ขายได้นำสิ่งของมาส่งมอบให้แก่ผู้ซื้อจนถูกต้องครบถ้วนตามสัญญา

การคิดค่าปรับในกรณีสิ่งของที่ตกลงซื้อขายประกอบกันเป็นชุด แต่ผู้ขายส่งมอบเพียงบางส่วน หรือขาดส่วนประกอบส่วนหนึ่งส่วนใดไปทำให้ไม่สามารถใช้งานได้โดยสมบูรณ์ ให้ถือว่า ยังมิได้ส่งมอบสิ่งของนั้นเลย และให้คิดค่าปรับจากราคาส่งของเต็มทั้งชุด

ในระหว่างที่ผู้ซื้อยังมีได้ใช้สิทธิบอกเลิกสัญญานั้น หากผู้ซื้อเห็นว่าผู้ขายไม่อาจปฏิบัติตามสัญญาต่อไปได้ ผู้ซื้อจะใช้สิทธิบอกเลิกสัญญาและริบหรือบังคับจากหลักประกันตาม (ข้อ ๖ และ) ข้อ ๘ กับเรียกร้องให้ชดใช้ราคาที่เพิ่มขึ้นตามที่กำหนดไว้ในข้อ ๙ วรรคสองก็ได้ และถ้าผู้ซื้อได้แจ้งข้อเรียกร้องให้ชำระค่าปรับไปยังผู้ขายเมื่อครบกำหนดส่งมอบแล้ว ผู้ซื้อจะมีสิทธิที่จะปรับผู้ขายจนถึงวันบอกเลิกสัญญาได้อีกด้วย

ข้อ ๑๑. การบังคับค่าปรับ ค่าเสียหาย และค่าใช้จ่าย

ในกรณีที่ผู้ขายไม่ปฏิบัติตามสัญญาข้อใดข้อหนึ่งด้วยเหตุใดๆ ก็ตาม จนเป็นเหตุให้เกิดค่าปรับ ค่าเสียหาย หรือค่าใช้จ่ายแก่ผู้ซื้อ ผู้ขายต้องชดใช้ค่าปรับ ค่าเสียหาย หรือค่าใช้จ่ายดังกล่าวให้แก่ผู้ซื้อโดยสิ้นเชิงภายในกำหนด ๑๕ (สิบห้า) วัน นับถัดจากวันที่ได้รับแจ้งเป็นหนังสือจากผู้ซื้อ หากผู้ขายไม่ชดใช้ให้ถูกต้องครบถ้วนภายในระยะเวลาดังกล่าวให้ผู้ซื้อที่มีสิทธิที่จะหักเอาจากจำนวนเงินค่าสิ่งของที่ซื้อขายที่ต้องชำระ หรือบังคับจากหลักประกันการปฏิบัติตามสัญญาได้ทันที

หากค่าปรับ ค่าเสียหาย หรือค่าใช้จ่ายที่บังคับจากเงินค่าสิ่งของที่ซื้อขายที่ต้องชำระ หรือ

ลงชื่อ.....ผู้ซื้อ

(.....นายธนภฤต อรรถะสัมปณณะ.....)

รองนายกองค์การบริหารส่วนจังหวัด ปฏิบัติราชการแทน
นายกองค์การบริหารส่วนจังหวัดสระบุรี



ลงชื่อ.....ผู้ขาย

(.....นายมงคล บุญญาสิทธิ.....)

ผู้รับมอบอำนาจ

(นางสาวรชนก ประโยชน์ยิ่ง)
เจ้าพนักงานพัสดุชำนาญงาน

หลักประกันการปฏิบัติตามสัญญาแล้วยังไม่เพียงพอ ผู้ขายยินยอมชำระส่วนที่เหลือที่ยังขาดอยู่ จนครบถ้วนตามจำนวนค่าปรับ ค่าเสียหาย หรือค่าใช้จ่ายนั้น ภายในกำหนด ๑๕ (สิบห้า) วัน นับถัดจากวันที่ได้รับแจ้งเป็นหนังสือจากผู้ซื้อ

หากมีเงินค่าสิ่งของที่ซื้อขายตามสัญญาที่หักไว้จ่ายเป็นค่าปรับ ค่าเสียหาย หรือค่าใช้จ่ายแล้วยังเหลืออยู่อีกเท่าใด ผู้ซื้อจะคืนให้แก่ผู้ขายทั้งหมด

ข้อ ๑๒. การงดหรือลดค่าปรับ หรือขยายเวลาส่งมอบ

ในกรณีที่มีเหตุเกิดจากความผิดหรือความบกพร่องของฝ่ายผู้ซื้อ หรือเหตุสุดวิสัย หรือเกิดจากพฤติการณ์อันหนึ่งอันใดที่ผู้ขายไม่ต้องรับผิดชอบตามกฎหมาย หรือเหตุอื่นตามที่กำหนดในกฎกระทรวง ซึ่งออกตามความในกฎหมายว่าด้วยการจัดซื้อจัดจ้างและการบริหารพัสดุภาครัฐ ทำให้ผู้ขายไม่สามารถส่งมอบสิ่งของตามเงื่อนไขและกำหนดเวลาแห่งสัญญานี้ได้ ผู้ขายมีสิทธิของงดหรือลดค่าปรับหรือขยายเวลาส่งมอบตามสัญญาได้ โดยจะต้องแจ้งเหตุหรือพฤติการณ์ดังกล่าวพร้อมหลักฐานเป็นหนังสือให้ผู้ซื้อทราบภายใน ๑๕ (สิบห้า) วัน นับถัดจากวันที่เหตุอันสิ้นสุดลง หรือตามที่กำหนดในกฎกระทรวงดังกล่าว

ถ้าผู้ขายไม่ปฏิบัติให้เป็นไปตามความในวรรคหนึ่ง ให้ถือว่าผู้ขายได้สละสิทธิเรียกร้องในการที่จะงดหรือลดค่าปรับหรือขยายเวลาส่งมอบตามสัญญา โดยไม่มีเงื่อนไขใดๆ ทั้งสิ้น เว้นแต่กรณีเกิดจากความผิดหรือความบกพร่องของฝ่ายผู้ซื้อซึ่งมีหลักฐานชัดเจนหรือผู้ซื้อทราบโดยชัดแจ้งแล้วตั้งแต่นั้น

การงดหรือลดค่าปรับหรือขยายเวลาส่งมอบตามสัญญาตามวรรคหนึ่ง อยู่ในดุลพินิจของผู้ซื้อที่จะพิจารณาตามที่เห็นสมควร

ข้อ ๑๓. การใช้เรือไทย

ถ้าสิ่งของที่จะต้องส่งมอบให้แก่ผู้ซื้อตามสัญญานี้ เป็นสิ่งของที่ผู้ขายจะต้องส่งหรือนำเข้ามาจากต่างประเทศ และสิ่งของนั้นต้องนำเข้ามาโดยทางเรือในเส้นทางเดินเรือที่มีเรือไทยเดินอยู่ และสามารถให้บริการรับขนได้ตามที่รัฐมนตรีว่าการกระทรวงคมนาคมประกาศกำหนด ผู้ขายต้องจัดการให้สิ่งของดังกล่าวบรรทุกโดยเรือไทยหรือเรือที่มีสิทธิเช่นเดียวกับเรือไทยจากต่างประเทศมายังประเทศไทย เว้นแต่จะได้รับอนุญาตจากกรมเจ้าท่าก่อนบรรทุกของนั้นลงเรืออื่นที่มีใช้เรือไทยหรือเป็นของที่รัฐมนตรีว่าการกระทรวงคมนาคมประกาศยกเว้นให้บรรทุกโดยเรืออื่นได้ ทั้งนี้ ไม่ว่าการส่งหรือนำเข้าสิ่งของดังกล่าวจากต่างประเทศจะเป็นแบบใด

ในการส่งมอบสิ่งของตามสัญญาให้แก่ผู้ซื้อ ถ้าสิ่งของนั้นเป็นสิ่งของตามวรรคหนึ่ง ผู้ขายจะต้องส่งมอบใบตราส่ง (Bill of Lading) หรือสำเนาใบตราส่งสำหรับของนั้น ซึ่งแสดงว่าได้บรรทุกมาโดยเรือไทยหรือเรือที่มีสิทธิเช่นเดียวกับเรือไทยให้แก่ผู้ซื้อพร้อมกับการส่งมอบสิ่งของด้วย

ในกรณีที่สิ่งของดังกล่าวไม่ได้บรรทุกจากต่างประเทศมายังประเทศไทย โดยเรือไทยหรือเรือที่มีสิทธิเช่นเดียวกับเรือไทย ผู้ขายต้องส่งมอบหลักฐานซึ่งแสดงว่าได้รับอนุญาตจากกรมเจ้าท่า ให้บรรทุกของโดย

ลงชื่อ.....ผู้ซื้อ

(.....นายธนภุต อัดถะสัมปณณะ.....)

รองนายกองค์การบริหารส่วนจังหวัด ปฏิบัติราชการแทน
นายกองค์การบริหารส่วนจังหวัดสระบุรี



สำเนาถูกต้อง

3

(นางสาวรัชชก ประโยชน์ยิ่ง)
เจ้าพนักงานพัสดุชำนาญงาน

ลงชื่อ.....ผู้ขาย

(.....นายมงคล บุญญาสิทธิ.....)

ผู้รับมอบอำนาจ

เรื่องอื่นได้หรือหลักฐานซึ่งแสดงว่าได้ชำระค่าธรรมเนียมพิเศษเนื่องจากการไม่บรรทุกของโดยเรือไทยตามกฎหมายว่าด้วยการส่งเสริมการพาณิชย์แล้วอย่างใดอย่างหนึ่งแก่ผู้ซื้อด้วย

ในกรณีที่ผู้ขายไม่ส่งมอบหลักฐานอย่างใดอย่างหนึ่งดังกล่าวในวรรคสองและวรรคสามให้แก่ผู้ซื้อ แต่จะขอส่งมอบสิ่งของดังกล่าวให้ผู้ซื้อก่อนโดยยังไม่รับชำระเงินค่าสิ่งของ ผู้ซื้อไม่มีสิทธิรับสิ่งของดังกล่าวไว้ก่อนและชำระเงินค่าสิ่งของเมื่อผู้ขายได้ปฏิบัติถูกต้องครบถ้วนดังกล่าวแล้วได้

สัญญานี้ทำขึ้นเป็นสองฉบับ มีข้อความถูกต้องตรงกัน คู่สัญญาได้อ่านและเข้าใจข้อความโดยละเอียดตลอดแล้ว จึงได้ลงลายมือชื่อพร้อมทั้งประทับตรา (ถ้ามี) ไว้เป็นสำคัญต่อหน้าพยาน และคู่สัญญาต่างยึดถือไว้ฝ่ายละหนึ่งฉบับ

(ลงชื่อ).....ผู้ซื้อ

(นายชนกฤต อัทธะสัมปณณะ)

รองนายกองค์การบริหารส่วนจังหวัด ปฏิบัติราชการแทน
นายกองค์การบริหารส่วนจังหวัดสระบุรี

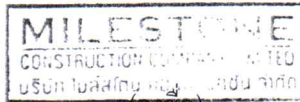

(ลงชื่อ).....ผู้ขาย

(นายมงคล บุญญาสิทธิ)

ผู้รับมอบอำนาจ

(ลงชื่อ).....พยาน

(นางละอองดาว บำรุงญาติ)

นักบริหารงานการคลังระดับต้น

(ลงชื่อ).....พยาน

(นางสาวรัชก ประโยชน์ยิ่ง)

เจ้าพนักงานพัสดุชำนาญงาน

เลขที่โครงการ ๖๖๐๔๙๐๐๕๐๘๕

เลขคมสัญญา ๖๖๐๖๐๑๐๐๗๔๗๘

สำเนาถูกต้อง

(นางสาวรัชก ประโยชน์ยิ่ง)
เจ้าพนักงานพัสดุชำนาญงาน

รายละเอียดคุณลักษณะและแค็ตตาล็อก
แบบท้ายสัญญาซื้อขาย เลขที่ ๘๒/๒๕๖๖
ลงวันที่ ๔ กรกฎาคม ๒๕๖๖ จำนวน ๑๔ หน้า



ลงชื่อ.....ผู้ซื้อ
(.....นายธนภุต อัดทะสัมปยุตตะ.....)

รองนายกองค์การบริหารส่วนจังหวัด ปฏิบัติราชการแทน
นายกองค์การบริหารส่วนจังหวัดสระบุรี

ลงชื่อ.....ผู้ขาย
(.....นายมงคล บุญญาสิทธิ์.....)
ผู้รับมอบอำนาจ

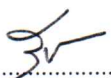

ลงชื่อ.....พยาน
(.....(นางละอองดาว บำรุงญาติ).....)
นักบริหารงานการคลังระดับต้น

ลงชื่อ.....พยาน
(.....นางสาวรัชก ประโยชน์ยิ่ง.....)
เจ้าพนักงานพัสดุชำนาญงาน

สำเนาถูกต้อง

(นางสาวรัชก ประโยชน์ยิ่ง)
เจ้าพนักงานพัสดุชำนาญงาน



บันทึกข้อความ

ส่วนราชการ สำนักช่าง ส่วนการโยธา ฝ่ายสาธารณูปโภค โทร. ๐ ๓๖๒๑ ๔๐๙๐

ที่ สบ ๕๑๐๐๕.๒/๑๔๙๖

วันที่ ๒๒ มีนาคม ๒๕๖๖

เรื่อง รายงานผลการจัดทำร่างขอบเขตของงานหรือรายละเอียดคุณลักษณะเฉพาะของงานซื้อ

เรียน นายกองค้การบริหารส่วนจังหวัดสระบุรี

ตาม คำสั่งองค์การบริหารส่วนจังหวัดสระบุรี ที่ ๑๗๑/๒๕๖๖ ลงวันที่ ๓๐ มกราคม ๒๕๖๖ เรื่อง แต่งตั้งคณะกรรมการจัดทำร่างขอบเขตของงานหรือรายละเอียดคุณลักษณะเฉพาะของงานซื้อ โครงการจัดซื้อวัสดุก่อสร้าง ประเภทยางน้ำแอสฟัลต์ ชนิด CMS-๒h และประเภทยางแอสฟัลต์ติกคอนกรีต ยางมะตอยผสมร้อน (Hot Mix) นั้น

บัดนี้ คณะกรรมการฯ ได้ร่วมพิจารณาจัดทำร่างขอบเขตของงานหรือรายละเอียดคุณลักษณะเฉพาะของงานซื้อเรียบร้อยแล้ว (รายละเอียดตามเอกสารแนบท้าย)

จึงเรียนมาเพื่อโปรดเห็นชอบ และขออนุมัติให้ใช้ร่างขอบเขตของงานหรือรายละเอียดคุณลักษณะเฉพาะจัดซื้อวัสดุก่อสร้าง ประเภทยางน้ำแอสฟัลต์ CMS-๒h และประเภทยางแอสฟัลต์ติกคอนกรีต ยางมะตอยผสมร้อน (Hot Mix) แนบมาพร้อมนี้ เพื่อดำเนินการจัดซื้อจัดจ้างต่อไป

(ลงชื่อ)..........ประธานกรรมการ
(นางสรารัตน์ สุขมะดัน)
ผู้อำนวยการส่วนการโยธา

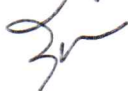
สำเนาถูกต้อง

(นางสาวรัชนีกร ประโยชน์ยิ่ง)
เจ้าพนักงานพัสดุชำนาญงาน

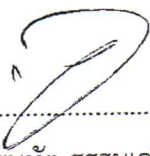
(ลงชื่อ)..........กรรมการ
(นายพงศกร เพชรประดับ)
วิศวกรโยธาชำนาญการ

(ลงชื่อ)..........กรรมการ
(นายชนทัต ธรรมเจริญ)
นายช่างโยธาปฏิบัติงาน

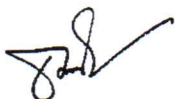
อนุมัติ



สำเนาถูกต้อง

(นางสาวรัชนีกร ประโยชน์ยิ่ง)
เจ้าพนักงานพัสดุชำนาญงาน

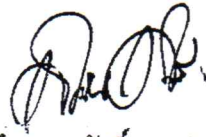
(นายสุรศักดิ์ สมภักดี)
ผู้อำนวยการสำนักช่าง

เรียน นายกองค้การบริหารส่วนจังหวัดสระบุรี
- เพื่อโปรดพิจารณา

(นายสุรศักดิ์ สมภักดี)

ผู้อำนวยการสำนักช่าง รักษาการแทน
ปลัดองค์การบริหารส่วนจังหวัดสระบุรี

(นายธนภุต อรรถสัมปณณะ)
รองนายกองค์การบริหารส่วนจังหวัด ปฏิบัติราชการแทน
นายกองค์การบริหารส่วนจังหวัดสระบุรี

ร่างขอบเขตของงานหรือรายละเอียดคุณลักษณะเฉพาะของงานชื่อ
จัดซื้อวัสดุก่อสร้าง ประเภทยางน้ำแอสฟัลต์ CMS-๒h และประเภทยางแอสฟัลต์ติกคอนกรีต
ยางมะตอยผสมร้อน (Hot Mix)

ตามระเบียบกระทรวงการคลัง ว่าด้วยการจัดซื้อจัดจ้างและการบริหารพัสดุภาครัฐ พ.ศ. ๒๕๖๐ ข้อ ๒๑

๑. ความเป็นมา

ตามที่ องค์การบริหารส่วนจังหวัดสระบุรี จะดำเนินการซ่อมแซมถนนสายทางเข้าวัดหนองหลัว หมู่ที่ ๑ ตำบลหนองกบ อำเภอหนองแซง จังหวัดสระบุรี เพื่อปรับปรุงถนนสายดังกล่าวฯ ให้ประชาชนได้รับความสะดวกในการใช้ถนน สัญจรไป-มา และเป็นการพัฒนาสายทางให้ดียิ่งขึ้น เพื่อให้การปฏิบัติงานเป็นไปตามระเบียบกระทรวงการคลังว่าด้วยการจัดซื้อจัดจ้าง และการบริหารพัสดุภาครัฐ พ.ศ. ๒๕๖๐ ข้อ ๒๑ สำนักช่าง องค์การบริหารส่วนจังหวัดสระบุรี จึงขอกำหนดร่างขอบเขตของงาน เพื่อดำเนินการในส่วนที่เกี่ยวข้องต่อไป

๒. วัตถุประสงค์

๒.๑ เพื่อบรรเทาความเดือดร้อนของประชาชนและผู้ใช้ถนนสัญจรไป-มา

๒.๒ เพื่อให้ประชาชนสัญจรโดยสะดวกรวดเร็วและปลอดภัยต่อชีวิตและทรัพย์สิน

๒.๓ เพื่อพัฒนาด้านโครงการพื้นฐานและลดอุบัติเหตุทางถนน

๓. คุณสมบัติของผู้เสนอราคา

๓.๑ มีความสามารถตามกฎหมาย

๓.๒ ไม่เป็นบุคคลล้มละลาย

๓.๓ ไม่อยู่ระหว่างเลิกกิจการ

๓.๔ เป็นนิติบุคคลที่มีอาชีพในงานที่จะซื้อหรือจ้างนั้น

๓.๕ ต้องไม่เป็นผู้ที่ถูกระบุชื่อไว้ในบัญชีรายชื่อผู้ทำงานของทางราชการ

๓.๖ ผู้ประสงค์จะเสนอราคาต้องไม่เป็นผู้มีผลประโยชน์ร่วมกับผู้ประสงค์จะเสนอราคารายอื่น

๓.๗ ไม่เป็นผู้ได้รับเอกสิทธิ์หรือความคุ้มกัน ซึ่งอาจปฏิเสธไม่ยอมขึ้นศาลไทย เว้นแต่รัฐบาลของผู้ยื่นข้อเสนอได้มีคำสั่งให้สละเอกสิทธิ์และความคุ้มกันเช่นนั้น

๓.๘ ผู้ยื่นข้อเสนอต้องมีผลงานการขายแอสฟัลต์ผสมร้อน ในวงเงินไม่น้อยกว่า ๘๐๐,๐๐๐.๐๐ บาท (แปดแสนบาทถ้วน) ซึ่งเป็นสัญญาเดียวกัน และเป็นผลงานที่เป็นคู่สัญญาโดยตรงกับส่วนราชการ หน่วยงาน ตามกฎหมาย ว่าด้วยการบริหารราชการส่วนท้องถิ่นหรือรัฐวิสาหกิจ โดยผู้ยื่นข้อเสนอต้องยื่นสำเนาสัญญาดังกล่าว พร้อมลงลายมือชื่อผู้ยื่นข้อเสนอ และประทับตรา

๓.๙ ผู้ยื่นข้อเสนอต้องแนบแผนที่แสดงที่ตั้งโรงงานและระยะทางขนส่งจากโรงงานผสมแอสฟัลต์ติกคอนกรีต (Asphalt Concrete Mixing plant) ถึงกึ่งกลางของโครงการก่อสร้าง โดยมีระยะทางขนส่งไม่เกิน ๑๑๐ กิโลเมตร เพื่อใช้ประกอบการพิจารณาและต้องมีกำลังการผลิต (Rated Capacity) ไม่น้อยกว่า ๖๐ ตันต่อชั่วโมง ทั้งนี้เพื่อให้ความสามารถควบคุมอุณหภูมิของส่วนผสมแอสฟัลต์ติกคอนกรีตได้ และเพื่อให้เป็นไปตามมาตรฐานของกรมทางหลวงชนบท

๔. คุณลักษณะเฉพาะ

๔.๑ แอสฟัลต์อิมัลชัน CMS-๒h ต้องมีคุณสมบัติเป็นไปตามมาตรฐานผลิตภัณฑ์อุตสาหกรรม มอก.

๓๗๑ : มาตรฐานผลิตภัณฑ์อุตสาหกรรมแคตไอออนิกแอสฟัลต์อิมัลชันสำหรับถนน ทุกประการ

๔.๒ ยางมะตอยผสมร้อน (Hot Mix) หรือ Asphalt Concrete

สำเนาถูกต้อง
(นางสาวรัชก ประโยชน์ยิ่ง)
เจ้าพนักงานพัสดุชำนาญงาน

พร...

...

...

/ ๔.๒.๑ แอสฟัลต์...

๔.๒.๑ แอสฟัลต์ซีเมนต์ ให้ใช้ AC ๖๐-๗๐ ตามมาตรฐานผลิตภัณฑ์อุตสาหกรรม มอก. ๘๕๕ : มาตรฐานผลิตภัณฑ์แอสฟัลต์ซีเมนต์สำหรับงานทาง หรือฉบับที่ปรับปรุงครั้งล่าสุด

๔.๒.๒ มวลรวม ให้เป็นไปตาม มทข.๒๐๙ : มาตรฐานวัสดุมวลรวมสำหรับงานแอสฟัลต์คอนกรีต หรือฉบับที่ปรับปรุงครั้งล่าสุด สามารถนำมวลรวมจากแหล่งเดิมที่มีหลักฐานแสดงผลทดลองคุณสมบัติว่าเป็นไปตามข้อกำหนดมาใช้ได้โดยไม่ต้องทดสอบใหม่

๔.๒.๓ แอสฟัลต์คอนกรีต ต้องมีคุณสมบัติเป็นไปตามมาตรฐาน มทข.๒๓๐-๒๕๖๓ มาตรฐานงานแอสฟัลต์คอนกรีต (Asphalt Concrete) หรือฉบับที่ปรับปรุงครั้งล่าสุด

๔.๒.๔ การอนุมัติสูตรส่วนผสม

ก่อนเริ่มงานแอสฟัลต์คอนกรีต และทุกครั้งที่มีการเปลี่ยนแปลงวัสดุที่ใช้ผสมแอสฟัลต์คอนกรีต เช่นมีการเปลี่ยนแปลงแหล่งหิน ผู้ขาย จะต้องยื่นเสนอสูตรส่วนผสมของแอสฟัลต์คอนกรีตที่จะใช้ในการก่อสร้างพร้อมกำหนดอุณหภูมิของส่วนผสมในสถานะทำงานต่างๆ เพื่อขออนุมัติต่อผู้ซื้อ หรือเจ้าหน้าที่เป็นลายลักษณ์อักษร

๔.๒.๕ การออกแบบสูตรส่วนผสม (Job Mix Formula)

๔.๒.๕.๑ ส่วนผสมแอสฟัลต์คอนกรีต (Job Mix Formula) ที่นำมาใช้จะต้องออกแบบตามวิธีการของ Marshall Method (มทข.(ท) ๖๐๗-๒๕๕๕) ผู้ซื้อจะเป็นผู้ตรวจสอบเอกสารการออกแบบส่วนผสมแอสฟัลต์คอนกรีตตามที่ผู้ขายเสนอ

๔.๒.๕.๒ ในการผสมแอสฟัลต์คอนกรีต ณ โรงผสม ถ้ามวลรวมขนาดหนึ่งขนาดใด หรือปริมาณแอสฟัลต์ซีเมนต์ หรือคุณสมบัติอื่นใด คลาดเคลื่อนเกินกว่าขอบเขตที่กำหนดไว้ในสูตรส่วนผสมเฉพาะงาน จะถือว่าส่วนผสมของแอสฟัลต์คอนกรีตที่ผสมไว้ในแต่ละครั้งนั้น มีคุณภาพไม่ถูกต้องตามกำหนด

๔.๒.๕.๓ ผู้ขายอาจขอเปลี่ยนสูตรส่วนผสมเฉพาะงานใหม่ได้ ถ้าวัสดุที่ใช้ผสมแอสฟัลต์คอนกรีต เกิดการเปลี่ยนแปลงไปด้วยสาเหตุใดๆ ก็ตาม การเปลี่ยนสูตรส่วนผสมเฉพาะงานทุกครั้งต้องได้รับความเห็นชอบจากผู้ซื้อ ทั้งนี้ผู้ซื้ออาจตรวจสอบ แก้ไข เปลี่ยนแปลง ปรับปรุง หรือกำหนดสูตรส่วนผสมเฉพาะงานใหม่ได้ตามความเหมาะสมตลอดเวลาที่ปฏิบัติงาน โดยต้องขออนุมัติต่อผู้ซื้อเป็นลายลักษณ์อักษรก่อนดำเนินการทุกครั้ง

๔.๒.๕.๔ ผู้ขายจะต้องนำส่งตัวอย่างวัสดุที่ผลิตได้ ส่งให้หน่วยงานที่ผู้ซื้อเป็นผู้กำหนด เพื่อตรวจสอบคุณสมบัติของวัสดุที่ผลิตที่โรงผลิตตามวิธีการของ Marshall Method ทุกวันที่ทำการผลิต หรือทุกๆ การผลิตประมาณ ๑๐๐ ตัน ค่าใช้จ่ายที่เกิดขึ้นเป็นของผู้ขายทั้งสิ้น

๕. เงื่อนไขรายละเอียดการสั่งซื้อและการส่งมอบ

๕.๑ ผู้ซื้อจะออกใบแจ้งปริมาณการส่งมอบ ในแต่ละคราวในปริมาณไม่ต่ำกว่า ๑๐ ตัน โดยแต่ละครั้ง ผู้ซื้อจะส่งใบแจ้งปริมาณเป็นหนังสือให้ผู้ขายผ่านทางเครื่องโทรสาร หรือ ทางจดหมายอิเล็กทรอนิกส์ (e-mail address) หรือเป็นลายลักษณ์อักษร และให้ผู้ขายยืนยันการรับหนังสือผ่านทางเครื่องโทรสาร หรือ ทางจดหมายอิเล็กทรอนิกส์ (e-mail address) หรือเป็นลายลักษณ์อักษร เพื่อเป็นหลักฐานในการรับทราบการสั่งซื้อ ทั้งนี้ ผู้ซื้อจะส่งใบแจ้งปริมาณล่วงหน้าให้ผู้ขายทราบก่อนเวลาส่งมอบอย่างน้อย ๑๒ ชั่วโมง

๕.๒ ผู้ขายจะต้องส่งมอบวัสดุ ตามวันและเวลา และสถานที่ที่ผู้ซื้อกำหนด ภายในเขตองค์การบริหารส่วนจังหวัดสระบุรี ตามจำนวนที่ระบุให้ส่งมอบในแต่ละคราว โดยแอสฟัลต์คอนกรีตที่ผสมเสร็จ ก่อนออกจากห้องผสมจะต้องมีอุณหภูมิอยู่ระหว่าง ๑๒๑-๑๖๘ องศาเซลเซียส (๒๕๐-๓๓๔ องศาฟาเรนไฮต์) อุณหภูมิของส่วนผสมแอสฟัลต์คอนกรีตขณะปู ไม่ควรคลาดเคลื่อนไปจากอุณหภูมิเมื่อออกจากโรงงานที่กำหนดให้โดยผู้ควบคุมงาน เกินกว่า ๑๔ องศาเซลเซียส แต่ทั้งนี้จะต้องไม่ต่ำกว่า ๑๒๐ องศาเซลเซียส และปริมาณของแอสฟัลต์คอนกรีตผสมร้อนที่ส่งมอบในแต่ละครั้งให้เป็นไปตามน้ำหนักที่อ่านได้จากเครื่องชั่งของผู้ซื้อซึ่งตั้งอยู่ในเขตองค์การบริหารส่วนจังหวัดสระบุรี หรือเครื่องชั่งอื่นที่ได้รับการปรับเทียบค่าโดยหน่วยงานราชการ

(นางสาวรัชก ประโยชน์ยิ่ง)

เจ้าพนักงานพัสดุชำนาญงาน

(นางสาวรัชก ประโยชน์ยิ่ง)

เจ้าพนักงานพัสดุชำนาญงาน ผู้ซื้อ มีสิทธิ...

๕.๓ ผู้ซื้อที่มีสิทธิ์ปฏิเสธไม่รับวัสดุ ได้ในกรณีที่ผู้ขายวัสดุยางแอสฟัลต์คอนกรีตผสมร้อน ไม่ทันตามเวลาที่กำหนด หรือวัสดุแอสฟัลต์คอนกรีตผสมร้อนที่ส่งมามีคุณสมบัติไม่เป็นไปตามข้อกำหนด โดยค่าใช้จ่ายที่เกิดขึ้นเนื่องจากการปฏิเสธไม่รับมอบวัสดุยางแอสฟัลต์คอนกรีตผสมร้อนดังกล่าวผู้ขายจะต้องเป็นผู้รับผิดชอบทั้งสิ้น

๕.๔ หากผู้ขายส่งมอบวัสดุยางแอสฟัลต์คอนกรีตผสมร้อน ให้แก่ผู้ซื้อหรือน้อยกว่าปริมาณที่ระบุไว้ในใบสั่งวัสดุเกิน ๑ ตัน ผู้ซื้อที่มีสิทธิ์ปฏิเสธไม่รับวัสดุยางแอสฟัลต์คอนกรีตผสมร้อนทั้งหมด หรือไม่รับวัสดุยางแอสฟัลต์คอนกรีตผสมร้อนส่วนที่เกินมาได้ โดยค่าใช้จ่ายที่เกิดขึ้นเนื่องจากการปฏิเสธไม่รับมอบวัสดุยางแอสฟัลต์คอนกรีตผสมร้อนดังกล่าว ผู้ขายต้องเป็นผู้รับผิดชอบทั้งสิ้น

๖. ระยะเวลาในการดำเนินการ

ส่งมอบภายใน ๓๐ วัน นับถัดจากวันลงนามในสัญญาซื้อขาย

๗. สถานที่ส่งมอบงาน

บริเวณถนนสายทางเข้าวัดหนองหลวง หมู่ที่ ๑ ตำบลหนองกบ อำเภอนองแสง จังหวัดสระบุรี

๘. อัตราค่าปรับ

หากผู้ขายไม่สามารถส่งมอบวัสดุยางแอสฟัลต์คอนกรีตผสมร้อนได้ทันตามกำหนดเวลาที่ระบุไว้ในใบสั่งซื้อแต่ละคราว หรือผู้ขายส่งมอบวัสดุที่มีคุณสมบัติไม่เป็นไปตามที่ ผู้ซื้อกำหนด และผู้ซื้อยังไม่บอกเลิกสัญญา ผู้ขายจะต้องชำระเงินค่าปรับให้แก่ผู้ซื้อในอัตราจำนวนร้อยละ ๐.๒๐ ของราคาวัสดุ แต่ต้องไม่ต่ำกว่าวันละ ๑๐๐.-บาท ตามจำนวนที่ระบุไว้ในใบสั่งซื้อแต่ละคราว

๙. วงเงินงบประมาณในการจัดหา

๙.๑ วงเงินงบประมาณ ๑,๖๐๓,๐๐๐.- บาท (หนึ่งล้านหกแสนสามพันบาทถ้วน)

- ยางแอสฟัลต์ ชนิด CMS-๒h จำนวน ๑๘ ถึง
- ยางมะตอยผสมร้อน (Hot Mix) จำนวน ๕๕๒ ตัน

๙.๒ วงเงินงบประมาณตามข้อบัญญัติงบประมาณรายจ่ายประจำปีงบประมาณ พ.ศ.๒๕๖๖ แผนงานอุตสาหกรรมและการโยธา งานบริหารทั่วไปเกี่ยวกับอุตสาหกรรมและโยธา งบดำเนินงาน หมวดค่าวัสดุ ประเภทวัสดุก่อสร้าง หน้า ๓๔๗ ตั้งงบประมาณไว้ ๕๒,๓๔๖,๑๕๘ บาท และการแก้ไขเปลี่ยนแปลงค่าใช้จ่ายงบประมาณครั้งที่ ๑/๒๕๖๖ เมื่อวันที่ ๑๕ พฤศจิกายน ๒๕๖๕

๑๐. หลักเกณฑ์การพิจารณาคัดเลือก

พิจารณาโดยใช้เกณฑ์ราคา

(ลงชื่อ).....

(นางสรารัตน์ สุขมะดัน)

ประธานกรรมการ

สำเนาถูกต้อง

(นางสาวรัชชก ประโยชน์ยิ่ง)

เจ้าพนักงานพัสดุชำนาญงาน

(ลงชื่อ).....

(นายพงศกร เพชรประดับ)

กรรมการ

สำเนาถูกต้อง (ลงชื่อ).....

(นายธนทัต ธรรมเจริญ)

กรรมการ

(นางสาวรัชชก ประโยชน์ยิ่ง)
เจ้าพนักงานพัสดุชำนาญงาน

แบบคุณลักษณะเฉพาะแคตตาล็อก

บริษัท ไมล์สโตนคอนสตรัคชัน จำกัด

(ลงชื่อ).....ประธานคณะกรรมการ
()
(ลงชื่อ).....กรรมการ
()
(ลงชื่อ).....กรรมการ
()

สำเนาถูกต้อง

(นางสาวรัชชก ประโยชน์ยิ่ง)
เจ้าพนักงานพัสดุชำนาญงาน

MILESTONE
CONSTRUCTION COMPANY LIMITED
บริษัท ไมล์สโตน คอนสตรัคชัน จำกัด

สำเนาถูกต้อง

(นางสาวรัชชก ประโยชน์ยิ่ง)
เจ้าพนักงานพัสดุชำนาญงาน

ขั้นตอนการทำงานแอสฟัลต์ผสมร้อนปริมาณอัดแน่น

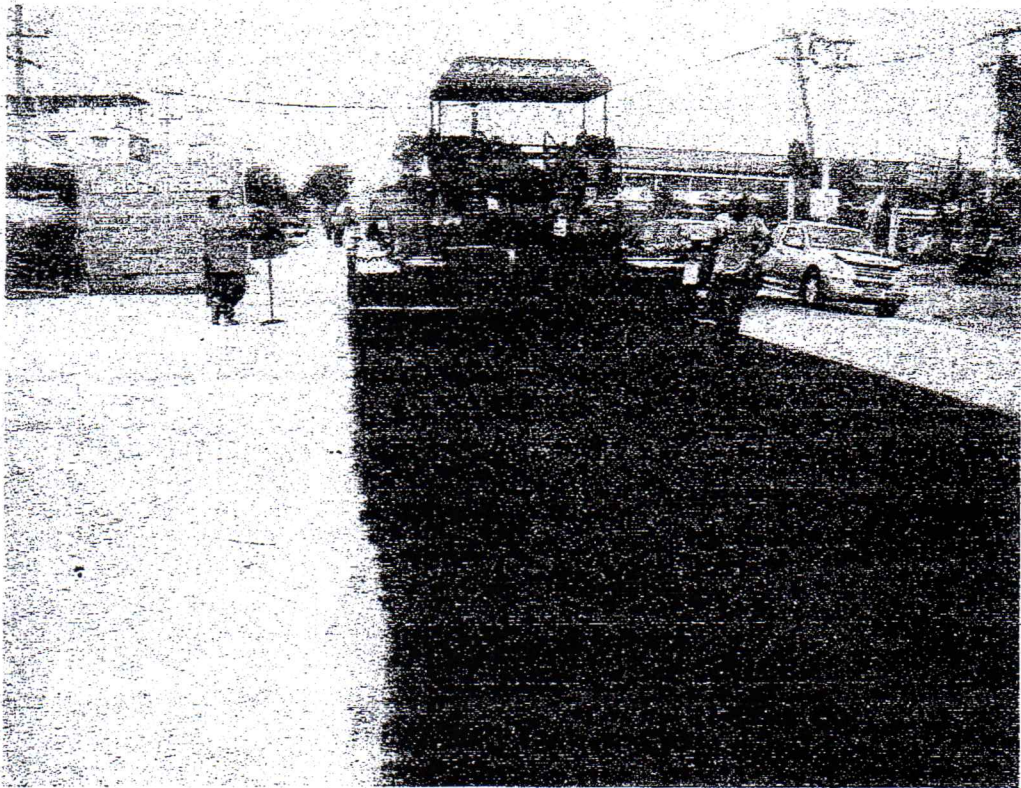
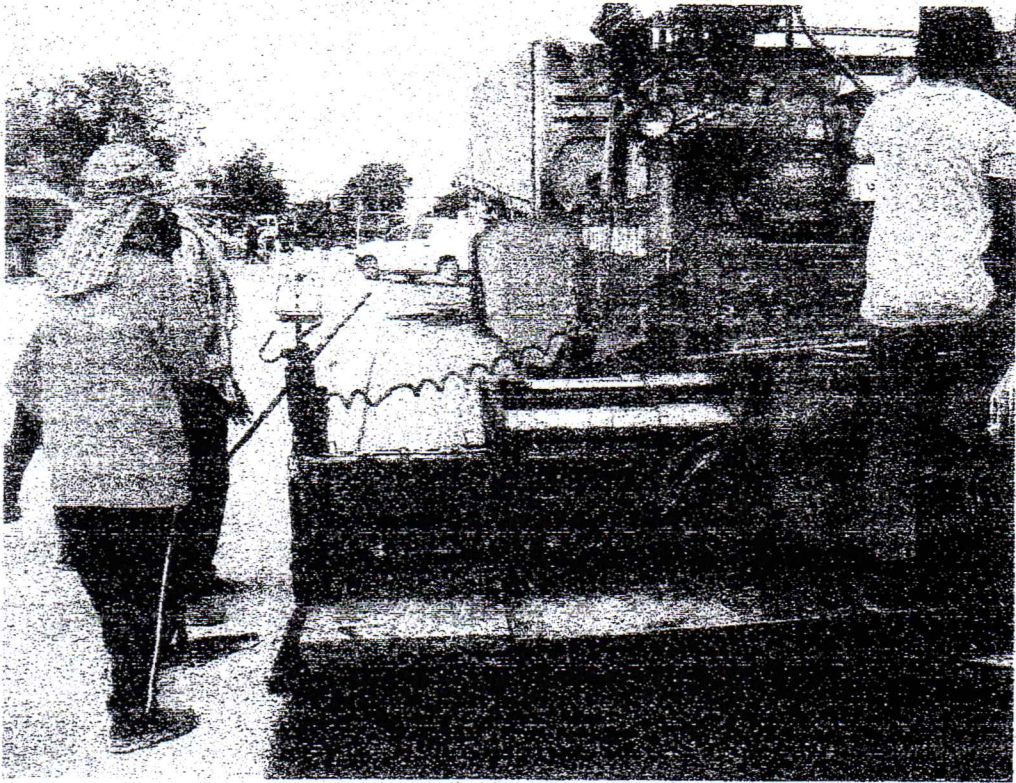

สำเนาถูกต้อง

[Handwritten signature]

(นางสาวรัชก ประโยชน์ยิ่ง)
เจ้าพนักงานพัสดุชำนาญงาน

สำเนาถูกต้อง

[Handwritten signature]

(นางสาวรัชก ประโยชน์ยิ่ง)
เจ้าพนักงานพัสดุชำนาญงาน

(ลงชื่อ) *[Handwritten signature]* WILESTONE ประธานคณะกรรมการ

(ลงชื่อ) *[Handwritten signature]* CONSTRUCTION COMPANY LIMITED กรรมการ

(ลงชื่อ) *[Handwritten signature]* บริษัท วิบูลย์กิจ จำกัด กรรมการ

(ลงชื่อ) *[Handwritten signature]* กรรมการ

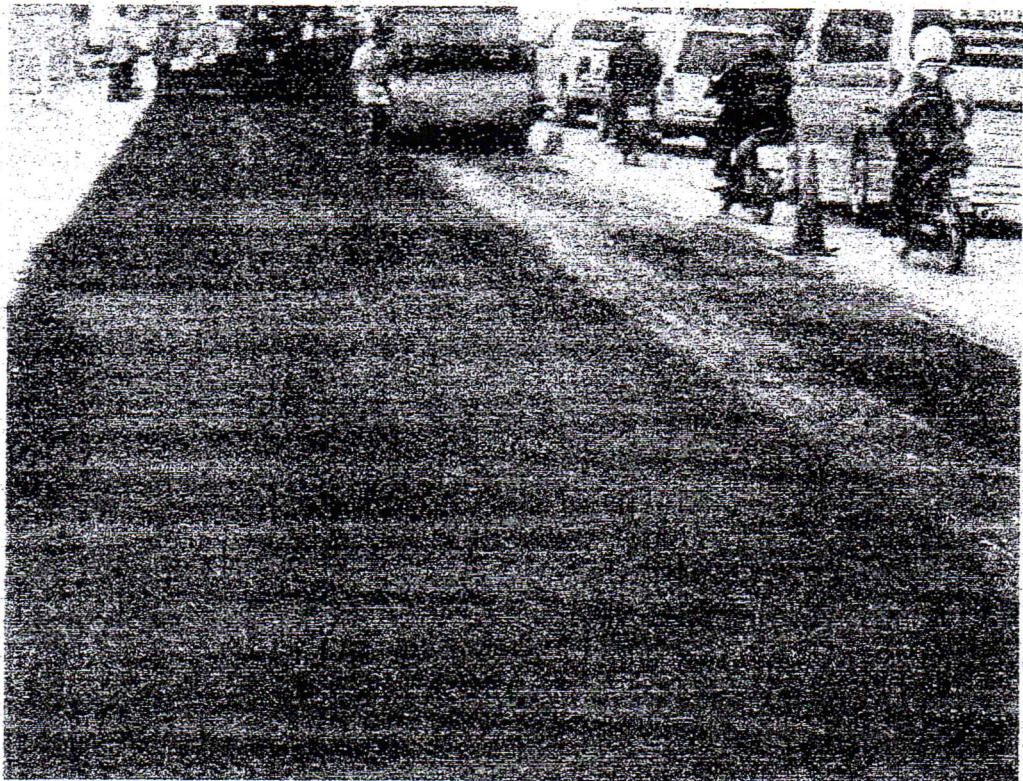
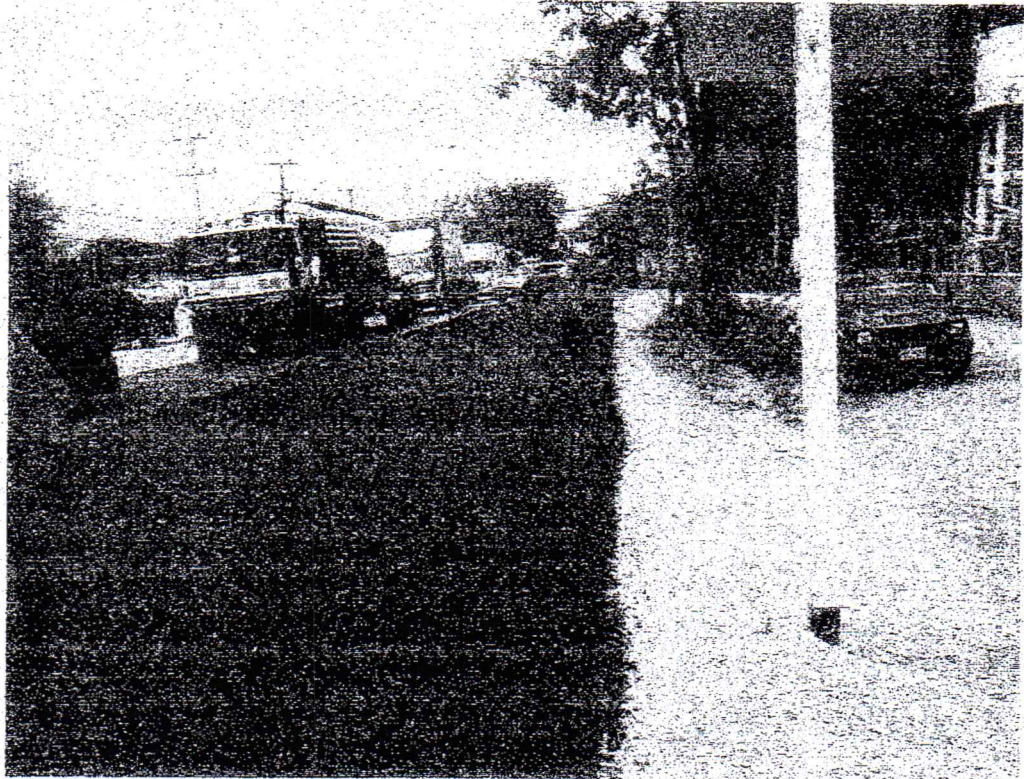

สำเนาถูกต้อง

(นางสาวรัชก ประโยชน์ยิ่ง)
เจ้าพนักงานพัสดุชำนาญงาน

สำเนาถูกต้อง

(นางสาวรัชก ประโยชน์ยิ่ง)
เจ้าพนักงานพัสดุชำนาญงาน

(ลงชื่อ)  ประธานคณะกรรมการ
(MILESTONE)
CONSTRUCTION COMPANY LIMITED
(ลงชื่อ)  กรรมการ
(ลงชื่อ)  กรรมการ

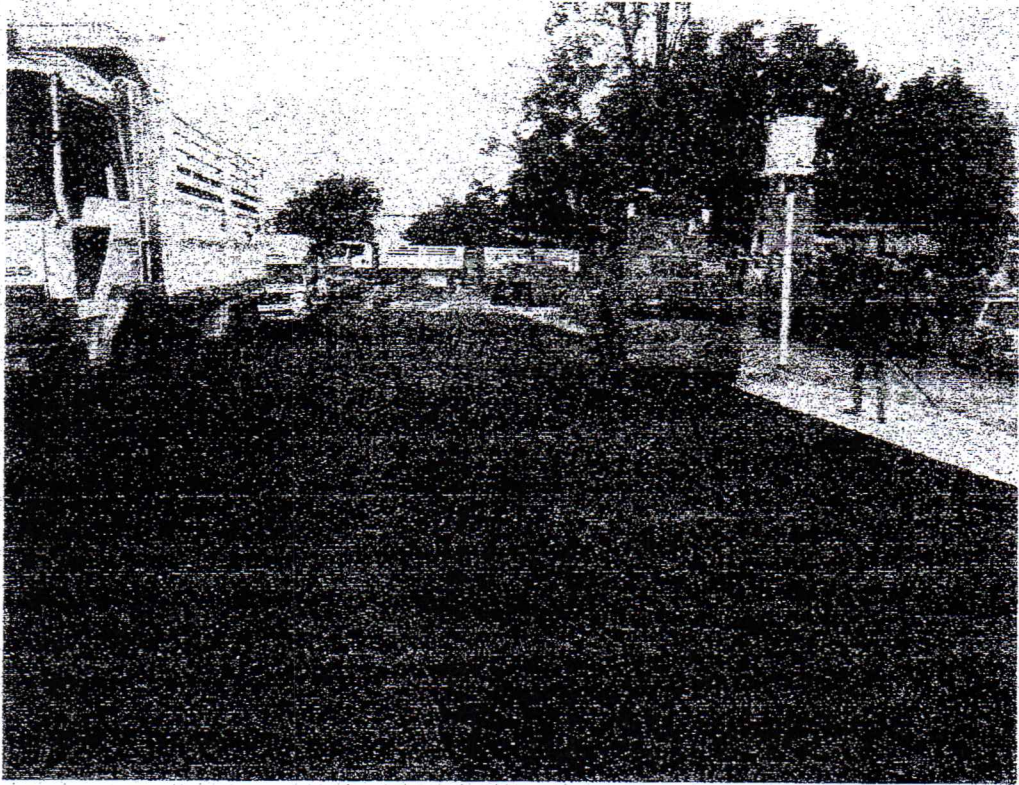



สำเนาถูกต้อง

(นางสาวรัชชก ประโยชน์ยิ่ง)
เจ้าพนักงานพัสดุชำนาญงาน

สำเนาถูกต้อง

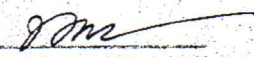
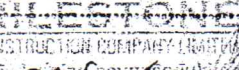
(นางสาวรัชชก ประโยชน์ยิ่ง)
เจ้าพนักงานพัสดุชำนาญงาน

(ลงชื่อ)  ประธานคณะกรรมการ
 (ลงชื่อ)  กรรมการ
 (ลงชื่อ)  กรรมการ

ขั้นตอนการทดสอบความหนาแอสฟัลต์ผสมร้อนปริมาตรอัดแน่น

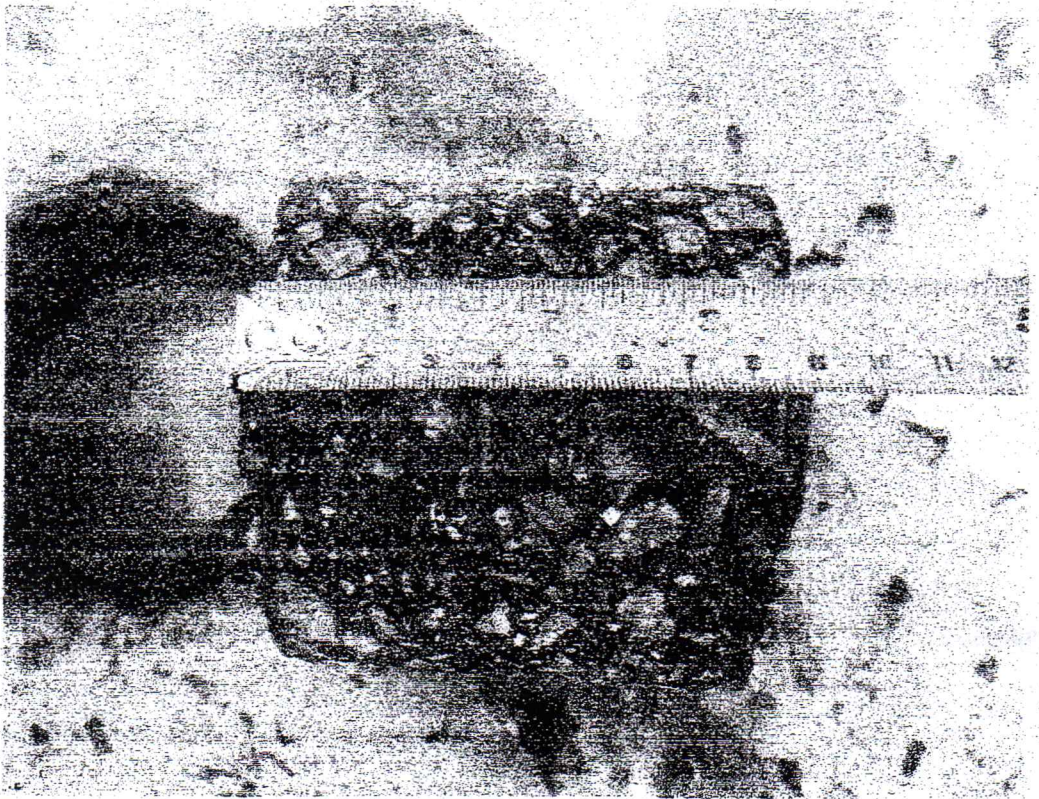
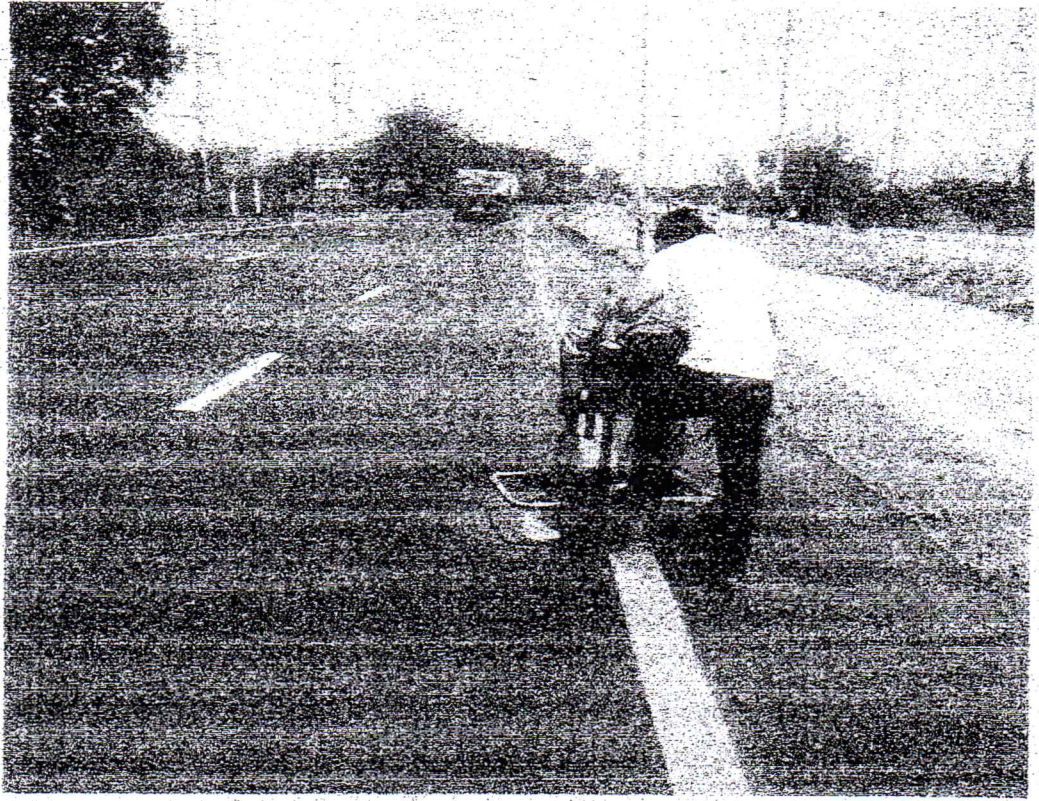

สำเนาถูกต้อง

(นางสาวรัชชก ประโยชน์ยิ่ง) (นางสาวรัชชก ประโยชน์ยิ่ง)
เจ้าพนักงานพัสดุชำนาญงาน เจ้าพนักงานพัสดุชำนาญงาน

สำเนาถูกต้อง

(ลงชื่อ) ประธานคณะกรรมการ
 MILESTONE CONSTRUCTION COMPANY LIMITED)
 (ลงชื่อ) กรรมการ
 (ลงชื่อ) กรรมการ



HOT MIX DESIGN BY THE MARSHALL METHOD

ส่วนตรวจสอบและวิเคราะห์ สำนักงานทางหลวงชนบทที่ 2 (สระบุรี)

กรมทางหลวงชนบท กระทรวงคมนาคม

โครงการ ปรับปรุงทางแยกและจุดต่อเชื่อม ถนนสาย สน.4045 แยก พล.3520 - บ.กษสิทธิ์

อ.หนองแค จ.สระบุรี

สัญญาที่ 01/2565 อว. 28 ๓๑.64

ผู้รับจ้าง บริษัท ไมล์สโตน คอนสตรัคชั่น จำกัด

แหล่งวัสดุหินย่อย

โรงโม่หินศิลาฤกษ์ อ.เฉลิมพระเกียรติ จ.สระบุรี

ชนิดยาง AC 60-70

แหล่งผลิต บริษัท เรย์โกลแอตฟิลท์ จำกัด

คำแนะนำ Job - Mix Formula for Hot Mix Design

Wearing Course

คุณสมบัติทั่วไป

1. ออกแบบโดยวิธี Marshall Test 75 blows
2. อัตราส่วน Aggregate สำหรับ Hot Bin, Mix Design Gradation และ Tolerant gradation ที่ออกแบบไว้ได้แนบมาพร้อมนี้
3. Bulk Sp.Gr. Of Mix Aggregate (Average) 2.675
4. Bulk Sp.Gr. Of Asphalt Cement 1.02
5. Asphalt Absorption by Aggregate 0.23 %

สำเนาถูกต้อง

(นางสาวรัชชก ประโยชน์ยิ่ง)

เจ้าพนักงานพัสดุชำนาญงาน
ส่วนที่ Asphalt Concrete

คุณสมบัติควบคุม

1. ให้ใช้ปริมาณยาง Asphalt Cement (60-70 pen.) 5.0 ± 0.3% (by Wt. Of Agg.)
2. ความแน่นการบดทับ Asphalt Concrete ต้องไม่น้อยกว่า 98 % ของความแน่นเฉลี่ยประจำวันของ Marshall Compaction ที่ทดลองในห้องปฏิบัติการสนาม
3. ค่า Marshall Stability ที่ทดลองประจำวันจะต้องไม่น้อยกว่า 1,125 กิโลกรัม (แรง)
4. ค่า Marshall Flow ที่ทดลองประจำวันควรอยู่ในระหว่าง 11.1 - 12.4
5. ถ้า Gradation ของมวลผสม ผิดไปจาก Job-Mix Formula จนออกจาก Tolerant Gradation เนื่องจากเหตุใดก็ตามซึ่งทำให้คุณสมบัติควบคุมแตกต่างไปจากที่กำหนดไว้ จะต้องออกแบบส่วนผสมใหม่หรือปรับปรุงส่วนผสมที่ออกแบบไว้เดิม
6. ถ้าปริมาณยาง Asphalt Cement ที่ทดลองได้ในแต่ละวัน ผิดไปจาก 5.0 ± 0.3% (แต่ต้องไม่เกิน +0.3%) ให้ดำเนินการแก้ไขปริมาณยางให้ถูกต้องเป็น 5.0 ± 0.3% ทันทีและทำการตรวจสอบปริมาณยางเพิ่มขึ้นทั้งเข้า - เย็น จนกว่าปริมาณยางจะอยู่ในช่วง 5.0 ± 0.3% แล้วรายงานให้คณะกรรมการตรวจการจ้างทราบ
7. ถ้าปริมาณยาง Asphalt Cement ผิดไปจาก 5.0 ± 0.3% ให้นำวัสดุ Asphalt Concrete แปลงที่มีปริมาณยางผิดออกไปแล้วรายงานให้คณะกรรมการตรวจการจ้างทราบพร้อมทั้งดำเนินการปูผิวทาง Asphalt Concrete ที่มีปริมาณยาง Asphalt Cement ที่ถูกต้องแทนที่ต่อไป

ข้อเสนอแนะ

อุณหภูมิที่ให้บริการสภาพในการบดอัด Asphalt Concrete อยู่ในระหว่าง 120°C - 150°C ภายในประมาณ 1 ชั่วโมง หลังจาก Pave.

ข้อบังคับ

1. ยาง Prime Coat หรือ Tack Coat จะต้องแห้งสนิท ก่อนปูยาง Asphalt Concrete
2. ถ้าจำเป็นต้องสาดทรายปิดทับ Prime Coat ด้วยสาเหตุใดก็ตาม ต้องกวาดทรายออกจนหมด และยาง Prime Coat จะต้องแห้งสนิท ให้ตรวจสอบดูโดยใช้ของแข็งขูดผิว Prime Coat
3. ถ้าเกิดรอย Crack ขึ้นบน Base Course เนื่องจากก่อสร้างเสร็จแล้ว เปิดการจราจรตั้งไว้นาน จะต้องก่อสร้างแก้ไขชั้น Base Course ให้ถูกต้องก่อนลงชั้นผิวทาง
4. ถ้าชั้น Base Course เกิดเป็นหลุมบ่อหรือแอ่ง เนื่องจากเหตุใดก็ตาม จะต้องทำการ Patching หรือ Leveling ด้วย Hot Mix แล้วบดทับให้แน่นก่อนลงชั้นผิวทาง



สำเนาถูกต้อง



นางสาวรัชชก ประโยชน์ยิ่ง
เจ้าพนักงานพัสดุชำนาญงาน

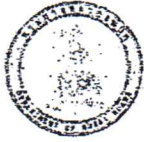

ส่วนตรวจสอบและวิเคราะห์
สำนักงานทางหลวงชนบทที่ 2 (สระบุรี)
กรมทางหลวงชนบท

ทะเบียนเลขที่ 2-P115

สรุปผลวันที่ 4 กุมภาพันธ์ 2565

เจ้าหน้าที่ทดสอบ

(นางชาติ พิษาลี) นายช่างโยธา พ.ร.

สรุปผลการออกแบบผิวทาง Asphaltic Concrete

โครงการ **ปรับปรุงทางแยกและจุดต่อเชื่อม**
ถนนสาย สป.4045 แยก ทล.3520 - บ.ชลสิทธิ์
อ.หนองแค จ.สระบุรี สัญ.เลขที่ 01/2565 ต.ว. 38 ร.ค.64
ผู้รับจ้าง **บริษัท ไมล์สโตน คอนสตรัคชั่น จำกัด**

เจ้าหน้าที่วิเคราะห์

(นายมานัส เดชชด) นายช่างโยธาชำนาญงาน

ผอ.ส่วนตรวจสอบ

(นายอนันต์ ๘๖๑) ผอ.ส.ท.ว.

คุณสมบัติและชนิดวัสดุ Wearing Course

ก. วัสดุ หิน 1. หินฝุ่น 2. หิน 3/4" 3. หิน 3/8" 4. หิน 1/2" วัสดุรองรอง โรงบิหินที่ถลุงพระลาน อ.เฉลิมพระเกียรติ จ.สระบุรี

ขนาดตะแกรง No.	Gradation		ผลการตรวจสอบ % Passing				มวลหยาบ # 2 : # 3 : # 4	หินผสมรวม # 1 : # 2 : # 3 : # 4	เกณฑ์ที่ใช้ในการออกแบบ ความหนา 40-70 มม.
	40-70	25-35	Bin # 1 หินฝุ่น	Bin # 2 หิน 3/8"	Bin # 3 หิน 1/2"	Bin # 4 หิน 3/4"			
1"	100	100	100.00	100.00	100.00	100.00		100.00	100
3/4"	100	100	100.00	100.00	100.00	100.00		100.00	100
1/2"	80-100	100	100.00	80.60	84.15	80.87		94.92	80 - 100
3/8"	-	90-100	100.00	41.98	38.27	46.45		69.53	-
# 4	44-74	55-85	95.59	10.77	9.91	14.89		51.72	44 - 74
# 8	28-58	32-67	78.06	2.34	3.41	2.49		38.92	28 - 58
# 30	-	-	44.47	0.00	0.00	0.00		21.34	-
# 50	5-21	7-23	33.82	0.00	0.00	0.00		16.23	5 - 21
# 100	-	-	19.08	0.00	0.00	0.00		9.16	-
# 200	2-10	2-10	13.70	0.00	0.00	0.00		6.58	2 - 10

2. Percentage of wear	< 40 %	-	25.22	26.75	24.52			
3. ช่างเคลือบผิว	< 95 %	-	-	-	-			
4. Soundness Test	< 9 %	-	-	-	-			
5. Flakiness Index	< 30 %	-	25.74	49.78	27.16	(ลงชื่อ).....		ประธานคณะก
6. Elongation Index	< 30 %	-	-	-	-)
7. Specific Gravity	ผ่าน #200	ผ่าน #200	ผ่าน #200	ผ่าน #200	ผ่าน #200	ผ่าน #200	ผ่าน #200	กรรมการ
Bulk (oven dry)	-	2.665	2.679	2.680	2.682	(ลงชื่อ).....	2.675)
Bulk (SSD)	-	2.681	2.700	2.696	2.693	(ลงชื่อ).....		กรรมการ
Apparent	2.709	2.709	2.737	2.726	2.712)

ข. วัสดุ แอสฟัลท์ ซิเมนต์ ชนิด AC 60 - 70 วัสดุรองรอง บริษัท เรย์โกลแอสฟัลท์ จำกัด

ผลการออกแบบอัตราส่วนผสม (โดยน้ำหนัก)

มวลรวม ประกอบด้วย				Asphalt Cement			
Bin # 1 หินฝุ่น	Bin # 2 หิน 3/8"	Bin # 3 หิน 1/2"	Bin # 4 หิน 3/4"	% AC โดย นน. ของมวลรวม	% AC โดย นน. ของส่วนผสม	% AC ประสิทธิภาพ	% Absorption by Wt. of Agg.
48	22	20	10	5.0	4.7	4.5	0.23

ข้อสรุปวิเคราะห์
การออกแบบทำโดยวิธี Marshall Test 75 Blows
ได้ค่าคุณภาพของ Asphaltic Concrete คือ
Marshall Density = 2.388 gm/cm.
- Marshall Stability = 1,125 kgf. 2,480 lbf. > 1,800 lbf.
Flow (0.01") = 11.6 8 - 16 Air Void = 4.4 3 - 5 Stability / Flow = 218 lb./0.01" ≥ 160 lb./0.01"
V.F.B. = 73.0 V.M.A. = 15.6 > 14

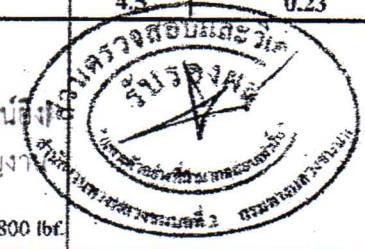

MILESTONE
CONSTRUCTION COMPANY LIMITED
บริษัท ไมล์สโตน คอนสตรัคชั่น จำกัด

สำเนาถูกต้อง
(นางสาวรัชชก ประโยชน์ยิ่ง)
เจ้าพนักงานพัสดุชำนาญงาน

ส่วนตรวจสอบและวิเคราะห์												Wearing Course								
สำนักงานทางหลวงชนบทที่ 2 (สระบุรี)												ประเภท แอสฟัลต์คอนกรีต								
De - sign	% AC Spec. No.	Spec. Hgt. Cm.	Weight - gram			Bulk Vol. cc.	Density Bulk Theo.	Volume - % Total			Void - %		Unit Wgt. gm./cc.	Stability - kg. Meas.	Adjust	Flow				
			In Air	Sat. Dry	Water			AC	Aggs	Void	Agg (V.M.A.)	Filled (V.F.R.)					Total			
	a	b	c	d	e	f	g	h	i	j	k	l	m	n	o	p	q			
% AC by Wgt. of Agg.	% AC by Wgt. of Mixed	% AC by Wgt. of Mixed	% AC by Wgt. of Mixed			d1 - e	d/f	h.L. - g	h.L. - g	(100-b)*g	100-i-j	100-j	i/j*100	100g	g	Prov. Read.	force kg.	*		
4.0	4.2	4.0	6.43	1,200.5	1,211.3	705.86	2.375							100 -	0	69	982.6	1,021.9	9.6	9.6
		3.8	6.45	1,199.7	1,209.3	704.62	2.377							100 -		70	999.0	1,038.9	9.5	9.5
			6.42	1,200.4	1,211.2	706.58	2.379							100 -		71	1,015.3	1,056.0	9.4	9.4
4.5	4.7	4.5	6.41	1,198.9	1,207.4	704.11	2.382							3.00	2.377	88	1,038.9	1,038.9		9.5
		4.3	6.42	1,200.2	1,208.1	703.77	2.380									73	1,048.1	1,090.0	10.5	10.5
			6.40	1,200.2	1,209.0	704.97	2.381									72	1,031.7	1,073.0	10.3	10.3
5.0	5.3	5.0	6.41	1,199.2	1,204.0	701.79	2.388							2.84	2.381	75	1,015.3	1,056.0	10.7	10.7
		4.8	6.38	1,199.2	1,204.0	701.79	2.388									74	1,064.5	1,073.0		10.5
			6.40	1,200.2	1,204.7	701.70	2.386									76	1,097.3	1,141.2	11.4	11.4
			6.42	1,200.4	1,205.1	702.58	2.389									75	1,080.9	1,124.1	11.5	11.5
5.5	5.8	5.5	6.41	1,199.7	1,203.1	701.17	2.388							2.57	2.388	77	1,113.7	1,158.2	12.7	12.7
		5.3	6.44	1,200.0	1,203.6	701.68	2.391									75	1,080.9	1,124.1	12.5	12.5
			6.42	1,199.5	1,203.2	701.12	2.389									76	1,097.3	1,141.2	12.4	12.4
6.0	6.4	6.0	6.43	1,200.4	1,203.1	699.97	2.390							2.47	2.390	76	1,097.3	1,141.2	12.4	12.4
		5.8	6.42	1,200.5	1,203.3	700.80	2.386									73	1,048.1	1,090.0	13.6	13.6
			6.41	1,199.3	1,202.2	699.54	2.386									75	1,080.9	1,124.1	13.5	13.5
							2.387									74	1,064.5	1,107.1	13.2	13.2
																		1,107.1		13.4

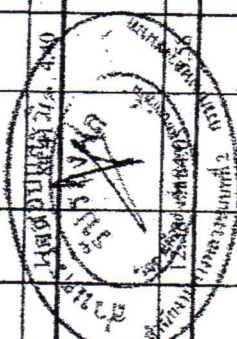

สำเนาถูกต้อง
(นางสาวรัชชภา ประโยชน์ยิ่ง)
ผู้อำนวยการสำนักงาน

โครงการ ปรับปรุงทางแยกและจุดตัดเชื่อม ถนนสาย กม.4045 แยก ที่ 3370 - น.พ.ล.ส.ท.๒
ข.ทองแดง อ.สระบุรี
ผู้แจ้งทดสอบ บริษัท ไมล์สโตน คอนสตรัคชั่น จำกัด
เจ้าหน้าทีทดสอบ (นายชาติตรี พิษาลี) นายช่างโยธาพร.
ตรวจสอบ (นายมนัส เดชาติ) นายช่างโยธาชำนาญการ
ตรวจสอบ (นายเอกพันธ์ ธานี) ผอ.สทว.
เจ้าพนักงานพัสดุชำนาญงาน



ส่วนตรวจสอบและวิเคราะห์
 สำนักงานทางหลวงชนบทที่ 2 (สระบุรี)
 กรมทางหลวงชนบท

เลขที่ใบสั่งซื้อที่.....ที่
 ทะเบียนเลขที่ 2-0115
 สรุปผลวันที่ 4 กุมภาพันธ์ 2565
 เจ้าหน้าที่ตรวจสอบ
 เจ้าหน้าที่วิเคราะห์
 เจ้าหน้าที่ตรวจสอบ

ใบแจ้งผลการทดสอบ

งาน ผิวทาง Asphaltic Concrete Wearing Course

โครงการ ปรับปรุงทางแยกและจุดต่อเชื่อม ถนนสาย สม.1045 แยก ทล.3520 - บ.คชสิทธิ์ อ.หนองแค จ.สระบุรี

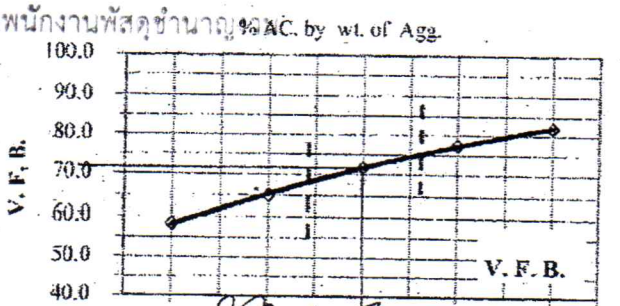
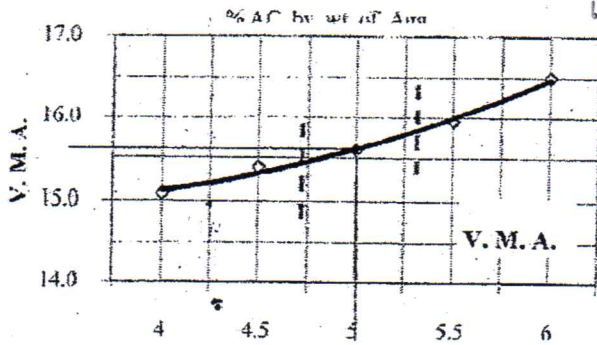
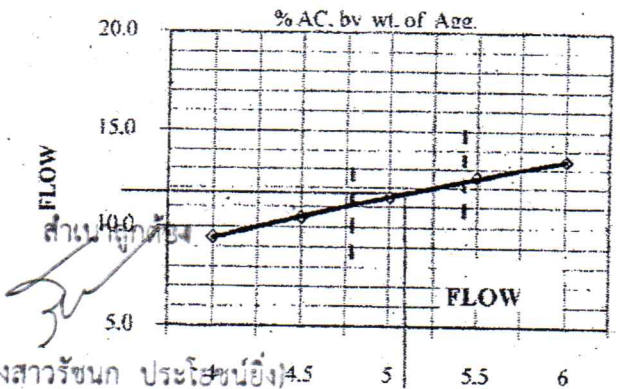
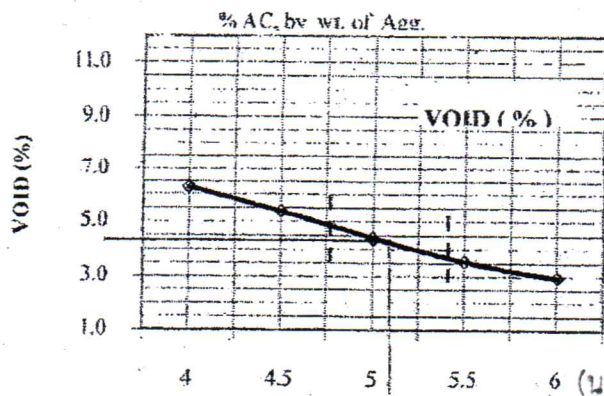
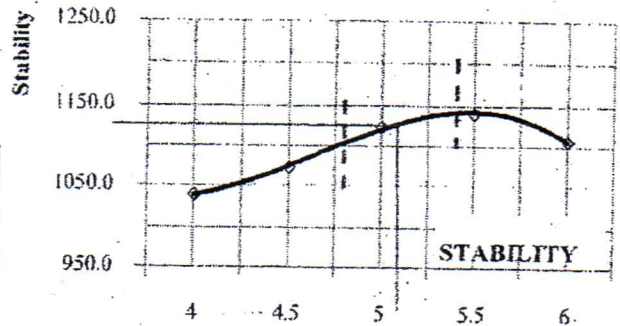
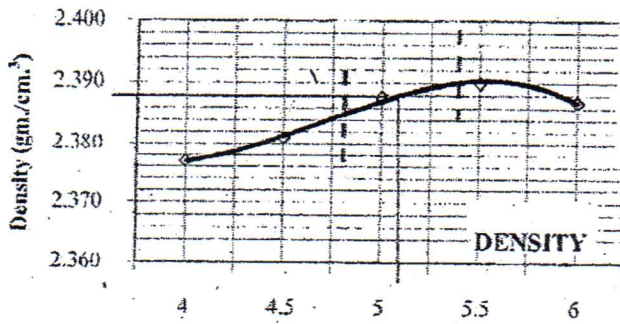

ข้อสรุปวิเคราะห์	% AC by wt. Agg.	ค่า	หน่วย
- %AC by wt. Agg.		5.0	%
- Marshall Density		2,388	gm./cm ³ (ลงชื่อ).....
- Marshall Stability		1,125	kgf. (2,480 lbf.)
- Flow (0.01")		11.6	8-16
- Air Voids		4.2	%
- V. M. A.		15.6	%
- Stability/Flow		214	lb./0.01" (≥ 160 lb./0.01")

สำเนาถูกต้อง

(นางสาวรัชชก ประโชนีย์)
 เจ้าพนักงานพัสดุชำนาญงาน

MILESTONE CONSTRUCTION COMPANY LIMITED
 บริษัท ไมล์สโตน คอนสตรัคชั่น จำกัด (มหาชน)
 กรมทางหลวงชนบท

ใบเสนอราคาและใบแจ้งปริมาณงาน
แนบท้ายสัญญาซื้อขาย เลขที่ ๘๒/๒๕๖๖
ลงวันที่ ๔ กรกฎาคม ๒๕๖๖ จำนวน ๕ หน้า



ลงชื่อ.....ผู้ซื้อ

(.....นายธนกฤต อัดทะสัมปณณะ.....)

รองนายกองค์การบริหารส่วนจังหวัด ปฏิบัติราชการแทน
นายกองค์การบริหารส่วนจังหวัดสระบุรี



ลงชื่อ.....ผู้ขาย

(.....นายมงคล บุญญาสิทธิ.....)

ผู้รับมอบอำนาจ



ลงชื่อ.....พยาน

(.....(นางละอองดาว บำรุงญาติ).....)

นักบริหารงานการคลังระดับต้น

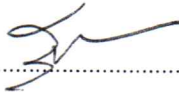

ลงชื่อ.....พยาน

(.....นางสาวรัชชก ประโยชน์ยิ่ง.....)

เจ้าพนักงานพัสดุชำนาญงาน

สำเนาถูกต้อง



(นางสาวรัชชก ประโยชน์ยิ่ง
เจ้าพนักงานพัสดุชำนาญงาน

ใบเสนอราคาซื้อด้วยวิธีประกวดราคาอิเล็กทรอนิกส์ (e-bidding)

เรียน หัวหน้าหน่วยงานของรัฐ

๑. ข้าพเจ้า บริษัท ไมล์สโตน คอนสตรัคชั่น จำกัด ตำบล หน้าพระลานอำเภอ เฉลิมพระเกียรติ จังหวัด สระบุรี โทรศัพท์ ๐๓๖๒๒๗๑๒๓ โดย นายประสพสุข ศิริพัฒน์กุล ผู้ลงนามข้างท้ายนี้ ได้พิจารณาเงื่อนไขต่าง ๆ ในเอกสารซื้อด้วยวิธีประกวดราคาอิเล็กทรอนิกส์ และเอกสารเพิ่มเติม (ถ้ามี) เลขที่ ๑๕/๒๕๖๖ โดยตลอดและยอมรับข้อกำหนดและเงื่อนไขนั้นแล้ว รวมทั้งรับรองว่าข้าพเจ้าเป็นผู้มีคุณสมบัติครบถ้วนตามที่กำหนดและไม่เป็นผู้ทำงานของหน่วยงานของรัฐ

๒. ข้าพเจ้าขอเสนอรายการพัสดุ รวมทั้งบริการ ซึ่งกำหนดไว้ในเอกสารซื้อด้วยวิธีประกวดราคาอิเล็กทรอนิกส์ ดังต่อไปนี้

ลำดับที่	รายการ	ราคาต่อหน่วย	จำนวน	รวมเป็นเงิน (บาท)	กำหนดส่งมอบ
๑	จัดซื้อวัสดุก่อสร้าง ประเภทยางน้ำแอสฟัลต์ CMS-๒h และประเภทยางแอสฟัลต์ติกคอนกรีต ยางมะตอยผสมร้อน (Hot Mix)	-	๑ โครงการ	๑,๔๙๐,๐๐๐.๐๐	๓๐
รวมเป็นเงินทั้งสิ้น				๑,๔๙๐,๐๐๐.๐๐	

(หนึ่งล้านสี่แสนเก้าหมื่นบาทถ้วน) ซึ่งเป็นราคาที่รวมภาษีมูลค่าเพิ่มรวมทั้งภาษีอากรอื่น และค่าใช้จ่ายทั้งปวงไว้ด้วยแล้ว

๓. ข้าพเจ้าจะยื่นคำเสนอราคานี้เป็นระยะเวลา ๒๔๐ วัน ตั้งแต่วันยื่นข้อเสนอ และ องค์การบริหารส่วนจังหวัดสระบุรี อาจรับคำเสนอนี้ ณ เวลาใดก็ได้ก่อนที่จะครบกำหนดระยะเวลาดังกล่าว หรือระยะเวลาที่ได้ยึดออกไปตามเหตุผลอันสมควรที่ องค์การบริหารส่วนจังหวัดสระบุรี ร้องขอ

๔. ข้าพเจ้ารับรองว่าจะส่งมอบงานซื้อตามเงื่อนไขที่เอกสารประกวดราคาอิเล็กทรอนิกส์กำหนดไว้

๕. ในกรณีที่ข้าพเจ้าได้รับการพิจารณาให้เป็นผู้ชนะการประกวดราคาอิเล็กทรอนิกส์ ข้าพเจ้ารับรองที่จะ

(นางสาวรัชก ประโยชน์ยิ่ง)

๕.๑ ทำสัญญาตามแบบสัญญาซื้อขายแนบท้ายเอกสารซื้อด้วยวิธีประกวดราคา

อิเล็กทรอนิกส์ หรือตามที่สำนักอัยการสูงสุดได้แก้ไขเพิ่มเติมแล้ว กับ องค์การบริหารส่วนจังหวัดสระบุรี ภายใน ๗ วัน นับถัดจากวันที่ได้รับหนังสือให้ไปทำสัญญา

๕.๒ มอบหลักประกันการปฏิบัติตามสัญญา ตามที่ระบุไว้ในข้อ ๗ ของเอกสารซื้อด้วยวิธีประกวดราคาอิเล็กทรอนิกส์ ให้แก่ องค์การบริหารส่วนจังหวัดสระบุรี ขณะที่ได้ลงนามในสัญญาเป็นจำนวนร้อยละ

๕.๐๐ ของราคาตามสัญญาที่ได้รับไว้ในใบเสนอราคานี้ เพื่อเป็นหลักประกันการปฏิบัติตามสัญญาโดยถูกต้องและ

(นางสาวรัชก ประโยชน์ยิ่ง)
 เจ้าพนักงานพัสดุชำนาญงาน
 (ลงชื่อ).....กรรมการ
 (ลงชื่อ).....กรรมการ

แบบสรุปปริมาณงานและราคา

งานจัดซื้อวัสดุก่อสร้าง ประเภทยางน้ำแอสฟัลต์ CMS-2h และประเภทยางแอสฟัลต์คัลคอนกรีต ยางมะตอยผสมร้อน Hot Mix

ลำดับ	รายการซื้อวัสดุก่อสร้าง	รวมค่างานต้นทุน(บาท)	ภาษีมูลค่าเพิ่ม 7%	รวมราคาทั้งสิ้น (บาท)	หมายเหตุ
1	ยางแอสฟัลต์ ชนิด CMS-2h	112,208.04		112,208.04	
2	ยางแอสฟัลต์ ชนิด Hot mix	1,377,792.00		1,377,792.00	
สรุป	รวมค่าจัดซื้อวัสดุเป็นเงิน คิดเป็นเงิน			1,490,000.04	
	(หนึ่งล้านสี่แสนเก้าหมื่นบาทถ้วน)			1,490,000.00	

MILESTONE
CONSTRUCTION COMPANY LIMITED
บริษัท ไมล์สโตน คอนสตรัคชั่น จำกัด

สำเนาถูกต้อง



(นางสาวรัชชก ประโยชน์ยิ่ง)
เจ้าพนักงานพัสดุชำนาญงาน

สำเนาถูกต้อง



(นางสาวรัชชก ประโยชน์ยิ่ง)
เจ้าพนักงานพัสดุชำนาญงาน

ใบแจ้งปริมาณงาน

งานจัดซื้อวัสดุก่อสร้าง ประเภทงานน้ำแอสฟัลต์ CMS-2h และประเภทงานแอสฟัลต์ติดคอนกรีต ยางมะตอยผสมร้อน Hot Mix

ลำดับที่	รายการวัสดุ	สถานที่ส่งมอบ	ปริมาณ	ราคาวัสดุ		รวมราคาค่าวัสดุและค่าขนส่ง	ราคากลาง	ราคาวัสดุต่อตาราง%		ราคาต่อหน่วย	ราคาที่เหลือ	หมายเหตุ
				ค่าขนส่ง	ค่าวัสดุ			ค่าขนส่ง	ค่าวัสดุ			
1	ยางแอสฟัลต์ ชนิด CMS-2h	ถนนสายทางเข้าวัดหนองหัว หมู่ที่ 1 ตำบลหนองกบ อำเภอหนองแสง จังหวัดสระบุรี	18.00	6,750.00	6,750.00	6,750.00	121,500.00	-	6,233.78	6,233.78	112,208.04	
2	ยางแอสฟัลต์ ชนิด Hot mix		552.00	2,620.00	2,685.29	2,685.29	1,482,280.08	60.69	2,435.31	2,496.00	1,377,792.00	
	รวมทั้งสิ้น										1,490,000.04	

MILESTONE
CONSTRUCTION COMPANY LIMITED
บริษัท ไมล์สโตน คอนสตรัคชั่น จำกัด

ลงชื่อ.....ผู้จัดการห้างร้าน
(นายประสาธสุข ศิริพัฒน์กุล)
กรรมการผู้จัดการ

สำเนาถูกต้อง
(นางสาวรัชชก ประโยชน์ยิ่ง)
เจ้าพนักงานพัสดุชำนาญงาน

สำเนาถูกต้อง
(นางสาวรัชชก ประโยชน์ยิ่ง)
เจ้าพนักงานพัสดุชำนาญงาน



Krungthai
กรุงไทย



หนังสือค้ำประกัน
(หลักประกันสัญญาซื้อ)

ต้นฉบับ

เลขที่ 00019/200115/0064/66

วันที่ 4 กรกฎาคม 2566

ข้าพเจ้า บมจ.ธนาคารกรุงไทย ศูนย์ปฏิบัติการสระบุรี

สำนักงานตั้งอยู่เลขที่ อาคารสาขาสระบุรี 78/2 ถนนสุขุมวิท ต.ปากเพรียว อ.เมืองสระบุรี จ.สระบุรี 18000

โดย นาง กุลพิมพ์ แก้วท้วม

ผู้มีอำนาจลงนามผูกพันธนาคาร ขอทำหนังสือค้ำประกันฉบับนี้ไว้ต่อ องค์การบริหารส่วนจังหวัดสระบุรี

ซึ่งต่อไปนี้เรียกว่า "ผู้ซื้อ" ดังมีข้อความต่อไปนี้

๑. ตามที่ บริษัท ไมล์สโตน คอนสตรัคชั่น จำกัด

ซึ่งต่อไปนี้เรียกว่า "ผู้ขาย" ได้ทำสัญญาซื้อขาย จัดซื้อวัสดุก่อสร้างประเภทยางน้ำแอสฟัลต์ CMS-2h

และประเภทยางแอสฟัลต์ติกคอนกรีต ยางมะตอยผสมร้อน(Hot Mix)

กับผู้ซื้อ

ตามสัญญาเลขที่ 82/2566 ลงวันที่ 4 เดือน กรกฎาคม พ.ศ. 2566 ซึ่งผู้ขายต้อง

วางหลักประกันการปฏิบัติตามสัญญาต่อผู้ซื้อ เป็นจำนวนเงิน - 74,500.00 บาท -

(-เจ็ดหมื่นสี่พันห้าร้อยบาทถ้วน -)

ซึ่งเท่ากับร้อยละ 5 (ห้า) ของมูลค่าทั้งหมดของสัญญา

ข้าพเจ้ายินยอมผูกพันตนโดยไม่มีเงื่อนไขที่จะค้ำประกันในการชำระเงินให้ตามสิทธิเรียกร้องของผู้ซื้อ

จำนวนไม่เกิน - 74,500.00 บาท -

(-เจ็ดหมื่นสี่พันห้าร้อยบาทถ้วน -)

ในฐานะเป็นลูกหนี้ร่วม ในกรณีที่ผู้ขายก่อให้เกิดความเสียหายใด ๆ หรือต้องชำระค่าปรับ หรือค่าใช้จ่ายใด ๆ หรือผู้ขายมิได้ปฏิบัติตามภาระหน้าที่ใด ๆ ที่กำหนดในสัญญาดังกล่าวข้างต้น ทั้งนี้ โดยผู้ซื้อไม่จำเป็นต้องเรียกร้องให้ผู้ขายชำระหนี้ดังกล่าวก่อน

๒. หนังสือค้ำประกันนี้มีผลใช้บังคับตั้งแต่วันที่ 4 เดือน กรกฎาคม พ.ศ. 2566

ถึงวันที่ 3 เดือน กันยายน พ.ศ. 2566 และข้าพเจ้าจะไม่เพิกถอนการค้ำประกันนี้ภายในระยะเวลาที่กำหนดไว้

๓. หากผู้ซื้อได้ขยายระยะเวลาให้แก่ผู้ขาย ให้ถือว่าข้าพเจ้ายินยอมในกรณีนั้น ๆ ด้วย โดยให้ขยายระยะเวลาการค้ำประกันนี้ ออกไปตลอดระยะเวลาที่ผู้ซื้อได้ขยายระยะเวลาให้แก่ผู้ขายดังกล่าวข้างต้น

ข้าพเจ้าได้ลงนามและประทับตราไว้ต่อหน้าพยานเป็นสำคัญ

ลงชื่อ _____ ผู้ค้ำประกัน

(นาง กุลพิมพ์ แก้วท้วม)

ตำแหน่ง ผู้จัดการศูนย์ปฏิบัติการ

ลงชื่อ _____ พยาน

ลงชื่อ _____ พยาน

(นาง น้าอ้อย ชูชาติหาญสันติเยะ)

(นางสาว พัฒน์ชญา คาแพง)



สำนักงานลูกค้าต้อง

พยาน

(นางสาวรัชชช ประโยชน์ยิ่ง)
เจ้าพนักงานพัสดุชำนาญงาน

เมื่อธนาคารหมดภาระค้ำประกัน หรือหนังสือค้ำประกัน
ครบกำหนดแล้ว โปรดส่งต้นฉบับหนังสือค้ำประกันคืนธนาคาร



กองทัสตูและทรัพย์สิน	<input type="checkbox"/> ฝ่ายจัดหาพัสดุ
รับที่ 1673	<input type="checkbox"/> ฝ่ายทะเบียนพัสดุและทรัพย์สิน
วันที่ 15 มิ.ย. 2566	<input type="checkbox"/> ฝ่ายตรวจสอบและจำหน่ายพัสดุ
เวลา	<input checked="" type="checkbox"/> สารบรรณกลาง

บันทึกข้อความ

ส่วนราชการ กองคลัง ฝ่ายบริหารงานคลัง โทร. ๑๒๓

ที่ สบ ๕๑๐๐๔/๒๕๖๖

วันที่ ๒ มิถุนายน ๒๕๖๖

เรื่อง รายงานผลการเข้ารับการฝึกอบรมโครงการฝึกอบรมเชิงปฏิบัติการหลักสูตร การบันทึกบัญชีของหน่วยงานภายใต้สังกัดองค์กรปกครองส่วนท้องถิ่น ตามมาตรฐานการบัญชีภาครัฐและนโยบายการบัญชีภาครัฐ ประจำปี ๒๕๖๖

เรียน หัวหน้าส่วนราชการสังกัดองค์การบริหารส่วนจังหวัดสระบุรี ทุกส่วน
ผู้อำนวยการโรงเรียนเทพ (รุ่งเรืองประชาสามัคคี)
และหัวหน้าหน่วยตรวจสอบภายใน

ตามที่ได้อนุมัติให้ นางพจนานฎ ต่อสุวรรณ ตำแหน่ง หัวหน้าฝ่ายบริหารงานคลัง พร้อมด้วยข้าราชการและพนักงานจ้างองค์การบริหารส่วนจังหวัด จำนวน ๔ ราย เข้าร่วมโครงการฝึกอบรมเชิงปฏิบัติการหลักสูตร การบันทึกบัญชีของหน่วยงานภายใต้สังกัดองค์กรปกครองส่วนท้องถิ่น ตามมาตรฐานการบัญชีภาครัฐและนโยบายการบัญชีภาครัฐ ประจำปี ๒๕๖๖ รุ่นที่ ๕ ระหว่างวันที่ ๒๓ - ๒๖ เมษายน ๒๕๖๖ , รุ่นที่ ๖ ระหว่างวันที่ ๒๖ - ๒๙ เมษายน ๒๕๖๖ , รุ่นที่ ๗ ระหว่างวันที่ ๒๑ - ๒๔ พฤษภาคม ๒๕๖๖ ณ ห้องธนบุรีฮอลล์ โรงแรมริเวอร์ไซด์ กรุงเทพมหานคร นั้น

บัดนี้ การอบรมได้สิ้นสุดแล้ว จึงขอส่งรายงานผลการเข้าร่วมโครงการฝึกอบรมเชิงปฏิบัติการหลักสูตร การบันทึกบัญชีของหน่วยงานภายใต้สังกัดองค์กรปกครองส่วนท้องถิ่น ตามมาตรฐานการบัญชีภาครัฐและนโยบายการบัญชีภาครัฐ ประจำปี ๒๕๖๖ มาเพื่อแจ้งประชาสัมพันธ์ให้ข้าราชการในสังกัดทราบตามเอกสารที่แนบมาพร้อมนี้

จึงเรียนมาเพื่อทราบ

(นางทิตยาพร เพชรประดับ)

รองปลัดองค์การบริหารส่วนจังหวัด ปฏิบัติราชการแทน
นายกองค์การบริหารส่วนจังหวัดสระบุรี

เรียน ผู้อำนวยการกองทัสตูและทรัพย์สิน

- เพื่อโปรดทราบ

- แจ้งหน่วยงานที่เกี่ยวข้อง

ณ วันที่ ๑๖ มิถุนายน ๒๕๖๖

- เห็นควรแจ้งบุคลากรในสังกัดทราบ

(นางปริมา ศรีมะโน)

เจ้าพนักงานธุรการชำนาญงาน

ดำเนินการตามที่เสนอ

(นางละอองดาว บำรุงญาติ)

หัวหน้าฝ่ายจัดหาพัสดุ - กษัตริย์ราชการแทน

ผู้อำนวยการกองทัสตูและทรัพย์สิน



บันทึกข้อความ

ส่วนราชการ กองคลัง ฝ่ายบริหารงานคลัง โทร. ๑๒๓

ที่ สบ ๕๑๐๐๔/๕๕๕

วันที่ 10 พฤษภาคม ๒๕๖๖

เรื่อง ขอรายงานผลการเข้ารับการฝึกอบรมโครงการฝึกอบรมเชิงปฏิบัติการหลักสูตร การบันทึกบัญชีของหน่วยงานภายใต้สังกัดองค์กรปกครองส่วนท้องถิ่น ตามมาตรฐานการบัญชีภาครัฐและนโยบายการบัญชีภาครัฐ ประจำปี ๒๕๖๖

เรียน นายกองคํการบริหารส่วนจังหวัดสระบุรี

เรื่องเสนอ

ตามที่องค์การบริหารส่วนจังหวัดสระบุรี ได้อนุมัติให้นางพจนาภ ต่อสุวรรณ ตำแหน่ง หัวหน้าฝ่ายบริหารงานคลัง , นางสาววาริ จีระจิตต์ ตำแหน่ง เจ้าพนักงานการเงินและบัญชีชำนาญงาน , นายไรพัตย์ รมยะถาวรศักดิ์ ตำแหน่ง เจ้าพนักงานการเงินและบัญชีปฏิบัติงาน , นางสาวนীরวรรณ กองจ้อย ตำแหน่ง เจ้าพนักงานธุรการชำนาญงาน , นางสาวกฤษิญา มุขขุนทด ตำแหน่ง ผู้ช่วยเจ้าพนักงานการเงินและบัญชี เข้าร่วมโครงการฝึกอบรมเชิงปฏิบัติการหลักสูตร การบันทึกบัญชีของหน่วยงานภายใต้สังกัดองค์กรปกครองส่วนท้องถิ่น ตามมาตรฐานการบัญชีภาครัฐและนโยบายการบัญชีภาครัฐ ประจำปี ๒๕๖๖ รุ่นที่ ๕ ระหว่างวันที่ ๒๓ - ๒๖ เมษายน ๒๕๖๖ , รุ่นที่ ๖ ระหว่างวันที่ ๒๖ - ๒๙ เมษายน ๒๕๖๖ , รุ่นที่ ๗ ระหว่างวันที่ ๒๑ - ๒๔ พฤษภาคม ๒๕๖๖ ณ ห้องธนบุรีฮอลล์ โรงแรมริเวอร์ไซด์ กรุงเทพมหานคร รายละเอียดตามหนังสือกองการเจ้าหน้าที่ ที่ สบ ๕๑๐๒๘/๑๔๔ ลงวันที่ ๗ กุมภาพันธ์ ๒๕๖๖ นั้น

ข้อเท็จจริง

บัดนี้ โครงการฝึกอบรมเชิงปฏิบัติการหลักสูตร การบันทึกบัญชีของหน่วยงานภายใต้สังกัดองค์กรปกครองส่วนท้องถิ่น ตามมาตรฐานการบัญชีภาครัฐและนโยบายการบัญชีภาครัฐ ประจำปี ๒๕๖๖ ได้เสร็จสิ้น เป็นที่เรียบร้อยแล้ว จึงขอรายงานผลการเข้าร่วมฝึกอบรมเกี่ยวกับ การบันทึกบัญชีของหน่วยงานภายใต้สังกัดองค์กรปกครองส่วนท้องถิ่น โดยสรุปได้ดังนี้

ความรู้เบื้องต้นเกี่ยวกับการบันทึกบัญชี

การบัญชี คือ (Accounting) เป็นศิลปะของการจัดบันทึก รายการหรือเหตุการณ์และรายการต่าง ๆ ที่เกี่ยวข้องไว้ในรูปของเงินตรา จัดหมวดหมู่รายการเหล่านั้น ทำการสรุปผลรวมทั้งตีความหมายของผลนั้น

วัตถุประสงค์ของการบัญชี

๑. เพื่อจัดบันทึกเหตุการณ์ทางการเงินที่เกิดขึ้นตามประเภทรายการและเรียงลำดับก่อนหลังอย่างครบถ้วน

๒. เพื่อจัดบันทึกรายการบัญชีให้ถูกต้องเป็นตามหลักบัญชี

๓. เพื่อแสดงผลการดำเนินงานในรอบระยะเวลาหนึ่ง

๔. เพื่อแสดงฐานะการเงินของกิจการ ณ วันใดวันหนึ่ง

๕. เพื่อเป็นการป้องกันการทุจริตที่อาจเกิดขึ้น

/การบันทึกบัญชี...

การบันทึกบัญชี

- รายได้รับล่วงหน้า
- รายได้ค้างรับ
- ค่าใช้จ่ายจ่ายล่วงหน้า
- ค่าใช้จ่ายค้างจ่าย
- วัสดุคงคลัง ณ วันสิ้นปีงบประมาณ
- การคำนวณค่าเสื่อมราคาสินทรัพย์
- การคิดค่าเผื่อหนี้สงสัยจะสูญ

การจัดหมวดหมู่และการกำหนดเลขที่บัญชี

๑. หมวดสินทรัพย์
๒. หมวดหนี้สิน
๓. หมวดส่วนของเจ้าของ (ทุน)
๔. หมวดรายได้
๕. หมวดค่าใช้จ่าย

สินทรัพย์ คือ ทรัพยากรที่อยู่ในความควบคุมของหน่วยงาน ซึ่งเป็นผลจากเหตุการณ์ในอดีต และคาดว่าจะทำให้เกิดประโยชน์เชิงเศรษฐกิจในอนาคต หรือศักยภาพในการให้ประโยชน์เชิงเศรษฐกิจในอนาคต หรือศักยภาพในการให้บริการเพิ่มขึ้นแก่หน่วยงาน แบ่งเป็น

- สินทรัพย์หมุนเวียน
- สินทรัพย์ไม่หมุนเวียน

หนี้สิน คือ ภาระผูกพันในปัจจุบันของหน่วยงานซึ่งเป็นผลจากเหตุการณ์ในอดีต โดยที่การปลดเปลื้องภาระนั้นคาดว่าจะส่งผลกระทบต่อการสูญเสียทรัพยากรของหน่วยงานที่อยู่ในรูปของประโยชน์เชิงเศรษฐกิจในอนาคต หรือศักยภาพในการให้บริการ แบ่งเป็น

- หนี้สินหมุนเวียน
- หนี้สินไม่หมุนเวียน

ส่วนทุน/สินทรัพย์สุทธิ คือ มูลค่าส่วนได้เสียคงเหลือในสินทรัพย์ของหน่วยงานหลังจากหักหนี้สิน

รายได้ คือ กระแสไหลเข้าของประโยชน์เชิงเศรษฐกิจหรือศักยภาพในการให้บริการในระหว่างงวดการรายงานซึ่งส่งผลกระทบต่อเพิ่มขึ้นในสินทรัพย์สุทธิ/ส่วนทุน แต่ไม่รวมถึงการเพิ่มขึ้นที่เกี่ยวข้องกับสมทบจากผู้เป็นเจ้าของ

ค่าใช้จ่าย คือ ผลประโยชน์เชิงเศรษฐกิจหรือศักยภาพในการให้บริการที่ลดลงในงวดการรายงาน โดยอยู่ในรูปของกระแสไหลออกหรือการใช้ไปซึ่งสินทรัพย์ต่าง ๆ หรือการก่อหนี้ต่าง ๆ ที่ส่งผลกระทบต่อลดลงในส่วนของสินทรัพย์สุทธิ/ส่วนทุน ทั้งนี้ไม่รวมรายการที่เกี่ยวข้องกับการจัดสรรให้แก่ผู้เป็นเจ้าของ

ความหมายและประเภทของสมุดรายวันขั้นต้น

สมุดรายวัน คือ สมุดบัญชีเล่มแรกที่ใช้นับที่รายการที่เกิดขึ้นตามลำดับก่อน - หลัง สำหรับอพท. จะใช้ใบผ่านรายการบัญชี ๔ ประเภท ได้แก่

๑. ใบผ่านรายการรับ (RV)
๒. ใบผ่านรายการตั้งหนี้ (AP)
๓. ใบผ่านรายการจ่าย (PV)
๔. ใบผ่านรายการบัญชีทั่วไป (JV)

การบันทึกบัญชีคู่ (Double - Entry System) คือการบันทึกบัญชีแต่ละรายการจำนวนเงินที่บันทึกบัญชีด้านเดบิต เท่ากับ จำนวนเงินที่บันทึกด้าน เครดิต เสมอ

เดบิต (Dr) = เครดิต (Cr)

งบทดลอง หมายถึง งบที่จัดทำขึ้นด้วยการนำยอดดุลในบัญชีแยกประเภทต่าง ๆ ไม่ว่าจะอยู่ด้านเดบิตหรือเครดิตก็ตาม มาคำนวณหายอดคงเหลือทั้งสองด้าน เพื่อพิสูจน์ความถูกต้องในการบันทึกบัญชีตามระบบบัญชีคู่ ในวันใด วันหนึ่ง เช่น ทุกสิ้นเดือน ทุก ๓ เดือน หรือเมื่อสิ้นงวดบัญชี

การบันทึกบัญชีเกี่ยวกับสินทรัพย์

กรณีจัดซื้อ / จำง เพื่อให้ได้มาซึ่งสินทรัพย์เมื่อตรวจรับพัสดุงวดสุดท้ายแล้วเสร็จ

ใบผ่านรายการบัญชีทั่วไป (JV)

เดบิต สินทรัพย์ (ระบุประเภทสินทรัพย์)

เครดิต พักครุภัณฑ์ (ระบุประเภทสินทรัพย์)

งานระหว่างก่อสร้าง

การบันทึกสินทรัพย์ (ได้รับโอน / รับบริจาค)

ข้อมูลที่ต้องทราบก่อนการบันทึกบัญชี

๑. ราคาทุนสุทธิ (ราคาทุน หัก ค่าเสื่อมราคาสะสม)
๒. ถ้าไม่ทราบราคาทุนสุทธิให้ประเมินราคาโดยใช้มูลค่ายุติธรรม
๓. ๓.ราคาทุนสุทธิหรือมูลค่ายุติธรรมเข้าเกณฑ์ต้องบันทึกเป็นสินทรัพย์หรือไม่เข้าเกณฑ์ต้องบันทึกเป็นสินทรัพย์ (ราคาทุนสุทธิ / มูลค่ายุติธรรม เกิน ๑๐,๐๐๐ บาท และยังไม่หมดอายุการใช้งาน)
๔. มีเงื่อนไขต้องส่งคืน หรือ ไม่มีเงื่อนไขต้องส่งคืน

การบันทึกบัญชีเกี่ยวกับสินทรัพย์

กรณีได้รับโอน / บริจาค เป็นตัวสินทรัพย์ที่ไม่ต้องคิดค่าเสื่อมราคา

ใบผ่านรายการบัญชีทั่วไป (JV)

เดบิต ที่ดิน

ค่าครุภัณฑ์มูลค่าต่ำกว่าเกณฑ์

ค่าใช้จ่ายในการปรับปรุงอสังหาริมทรัพย์ต่ำกว่าเกณฑ์

เครดิต รายได้จากการบริจาคสินทรัพย์ (บุคคลภายนอก)

รายได้จากการรับโอนสินทรัพย์ระหว่างหน่วยงาน (หน่วยงาน

ภาครัฐ)

การนำไปใช้ประโยชน์

การนำความรู้ที่ได้รับจากการฝึกอบรมหลักสูตร การบันทึกบัญชีของหน่วยงานภายใต้สังกัด องค์การปกครองส่วนท้องถิ่น ตามมาตรฐานการบัญชีภาครัฐและนโยบายการบัญชีภาครัฐ ประจำปี ๒๕๖๖ มาปรับใช้ในการทำงาน มีความรู้ความเข้าใจในกฎหมาย ระเบียบ และข้อบังคับต่าง ๆ ที่เกี่ยวข้องสามารถนำ ความรู้ที่ได้รับจากการฝึกอบรมมาประยุกต์ใช้เพื่อเป็นแนวทางในการปฏิบัติงานให้สำเร็จตามภารกิจที่ได้รับ มอบหมาย

ข้อเสนอเพื่อพิจารณา

เห็นควรแจ้งเวียนให้ทุกส่วนราชการสังกัดองค์การบริหารส่วนจังหวัดสระบุรี เพื่อแจ้งให้ บุคลากรในสังกัดทราบต่อไป

จึงเรียนมาเพื่อโปรดทราบ และลงนามในหนังสือที่เสนอมาพร้อมนี้

(นางพจนานฎิ ต่อสุวรรณ)
หัวหน้าฝ่ายบริหารงานคลัง

(นางสาววาริ จีระจิตต์)
เจ้าพนักงานการเงินและบัญชีชำนาญงาน

(นางสาวนীরวรรณ กองจ้อย)
เจ้าพนักงานธุรการชำนาญงาน

(นายวิทฑัย รมยะถาวรศักดิ์)
เจ้าพนักงานการเงินและบัญชีปฏิบัติงาน

(นางสาวกฤษณา มุขขุนทด)
ผู้ช่วยเจ้าพนักงานการเงินและบัญชี

- ทราบ

- ลงนามแล้ว

(นางทิตยาพร เพชรประดับ)

รองปลัดองค์การบริหารส่วนจังหวัด ปฏิบัติราชการแทน
นายกองค์การบริหารส่วนจังหวัดสระบุรี



กองพัสดุและทรัพย์สิน	<input type="checkbox"/> ฝ่ายจัดหาพัสดุ
รับที่: 1664	<input type="checkbox"/> ฝ่ายทะเบียนพัสดุและทรัพย์สิน
วันที่: 14 มิ.ย. 2566	<input type="checkbox"/> ฝ่ายตรวจสอบและจำหน่ายพัสดุ
เวลา:	<input checked="" type="checkbox"/> สารบรรณกลาง

บันทึกข้อความ

ส่วนราชการ ฝ่ายบริหารการศึกษา กองการศึกษา ศาสนาและวัฒนธรรม โทร. ๑๓๓

ที่ สป ๕๑๐๐๘/๑๔๕๒

วันที่ ๑๓ มิถุนายน ๒๕๖๖

เรื่อง รายงานผลการฝึกอบรม

เรียน หัวหน้าส่วนราชการสังกัดองค์การบริหารส่วนจังหวัดสระบุรี ทุกส่วน

ผู้อำนวยการโรงเรียนเทพ (รุ่งเรืองประชาสามัคคี)

และหัวหน้าหน่วยตรวจสอบภายใน

ตามที่ได้อนุมัติให้ข้าราชการองค์การบริหารส่วนจังหวัด จำนวน ๒ ราย เดินทางไปราชการเพื่อเข้าร่วมฝึกอบรม เรื่อง โครงการฝึกอบรมเชิงปฏิบัติการการใช้งานระบบสารสนเทศทางการศึกษาท้องถิ่น ขององค์กรปกครองส่วนท้องถิ่นและสถานศึกษาในสังกัดองค์กรปกครองส่วนท้องถิ่น ประจำปีงบประมาณ พ.ศ.๒๕๖๖ ซึ่งมีกำหนดการ ระหว่างวันที่ ๒๒-๒๔ พฤษภาคม ๒๕๖๖ ณ โรงแรมอเล็กซานเดอร์ เขตบางกะปิ กรุงเทพมหานคร นั้น

บัดนี้การฝึกอบรมเสร็จสิ้นแล้ว รายละเอียดปรากฏตาม QR Code ท้ายหนังสือนี้ จึงแจ้ง รายงานผลการฝึกอบรมให้ส่วนราชการทราบและถือเป็นแนวทางในการปฏิบัติงานต่อไป

(นางทิศยาพร เทชรประดับ)

รองปลัดองค์การบริหารส่วนจังหวัด ปฏิบัติราชการแทน

นายกองค์การบริหารส่วนจังหวัดสระบุรี

เรียน ผู้อำนวยการกองพัสดุและทรัพย์สิน

- เพื่อโปรดทราบ

- แจ้งผู้อำนวยการสำนักงาน

- เห็นควรแจ้งบุคลากรในสังกัดทราบ

(นางวิภา ศรีมะโน)

เจ้าพนักงานธุรการชำนาญงาน

ดำเนินการตามที่เสนอ

(นางจุฑาพร บำรุงกิจ)

ผู้อำนวยการกองพัสดุและทรัพย์สิน

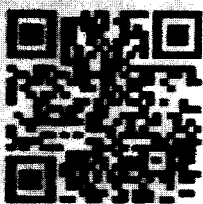

QR Code รายงานผลการฝึกอบรม