

สัญญาจ้างก่อสร้าง
(ฉบับแก้ไขเพิ่มเติม ครั้งที่ ๑)

สัญญาเลขที่ ๗๖/๒๕๖๕

ลงวันที่ ๙ สิงหาคม ๒๕๖๕

สัญญาฉบับนี้ทำขึ้น ณ องค์การบริหารส่วนจังหวัดสระบุรี ตำบลปากเพรียว อำเภอเมืองสระบุรี จังหวัดสระบุรี เมื่อวันที่ ๕ กันยายน ๒๕๖๖ ระหว่าง องค์การบริหารส่วนจังหวัดสระบุรี โดย นายชนกฤต อัคระสัมปณณะ ตำแหน่ง รองนายกองค์การบริหารส่วนจังหวัด ปฏิบัติราชการแทน นายองค์การบริหารส่วนจังหวัดสระบุรี ผู้รับมอบอำนาจ ตามคำสั่งองค์การบริหารส่วนจังหวัดสระบุรี ที่ ๔๒๖/๒๕๖๕ ลงวันที่ ๑๗ มีนาคม ๒๕๖๕ ซึ่งต่อไปในสัญญานี้ เรียกว่า "ผู้ว่าจ้าง" ฝ่ายหนึ่งกับ ห้างหุ้นส่วนจำกัด สมเด็จ การโยธา ซึ่งจดทะเบียนเป็นนิติบุคคลสำนักงานทะเบียนหุ้นส่วนบริษัท จังหวัดสระบุรี กรมพัฒนาธุรกิจการค้า กระทรวงพาณิชย์ มีสำนักงานใหญ่อยู่เลขที่ ๕/๒ หมู่ที่ ๔ ตำบลห้วยทราย อำเภอหนองแค จังหวัดสระบุรี โดย นางสมฤดี ยอดแก้ว (หุ้นส่วนผู้จัดการ) ผู้มีอำนาจลงนามผูกพันนิติบุคคลปรากฏตามหนังสือรับรองของ สำนักงานทะเบียนหุ้นส่วนบริษัท จังหวัดสระบุรี กรมพัฒนาธุรกิจการค้า กระทรวงพาณิชย์ ที่ สป.๐๐๑๕๙๖ ลงวันที่ ๖ มิถุนายน ๒๕๖๖ แนบท้ายสัญญานี้ ซึ่งต่อไปในสัญญานี้เรียกว่า "ผู้รับจ้าง" อีกฝ่ายหนึ่ง

ตามที่ผู้ว่าจ้างตกลงจ้างและผู้รับจ้างตกลงรับจ้าง โครงการก่อสร้างศูนย์เรียนรู้การอนุรักษ์พันธุ์ไม้พื้นถิ่นและไม้ผลพันธุ์ดีจังหวัดสระบุรี (บริเวณบนที่ดินองค์การบริหารส่วนจังหวัดสระบุรี โฉนดเลขที่ ๔๘๖๓ ต.ทับกวาง อ.แก่งคอย จ.สระบุรี) เป็นเงินทั้งสิ้น ๓,๕๒๐,๐๐๐.๐๐ บาท (สามล้านห้าแสนสองหมื่นบาทถ้วน) ตามสัญญาจ้างก่อสร้าง เลขที่ ๗๖/๒๕๖๕ ลงวันที่ ๙ สิงหาคม ๒๕๖๕ แล้วนั้น บัดนี้คู่สัญญาได้ตกลงแก้ไขเพิ่มเติมสัญญาจ้างก่อสร้างดังกล่าว ดังต่อไปนี้

๑. หนังสือ ห้างหุ้นส่วนจำกัด สมเด็จ การโยธา เรื่อง ขอนำส่งหนังสือส่งงานโครงการก่อสร้างศูนย์การเรียนรู้การอนุรักษ์พันธุ์ไม้พื้นถิ่นและไม้ผลพันธุ์ดีจังหวัดสระบุรี ลงวันที่ ๑๕ สิงหาคม ๒๕๖๖ โดยแจ้งว่า บัดนี้ทางห้างฯ ได้ทำการก่อสร้างเสร็จตามรายการงวดที่ ๑ เรียบร้อยเสร็จสมบูรณ์ครบทุกรายการแล้ว พร้อมได้ทำการหักค่างานรั้วลวดหนามที่ไม่ได้ทำการติดตั้งออกเนื่องจากมีต้นไม้ใหญ่กีดขวางไม่สามารถทำการติดตั้งรั้วลวดหนามได้ตามแบบ โดยคิดเป็นมูลค่า ๒๘๔,๒๕๙.๗๓ บาท (สองแสนแปดหมื่นสี่พันสองร้อยห้าสิบบาทเจ็ดสิบบสามสตางค์)

(ลงชื่อ).....ผู้ว่าจ้าง

(นายชนกฤต อัคระสัมปณณะ)

รองนายกองค์การบริหารส่วนจังหวัด ปฏิบัติราชการแทน

นายกองค์การบริหารส่วนจังหวัดสระบุรี

(ลงชื่อ).....ผู้รับจ้าง

(นางสมฤดี ยอดแก้ว)

หุ้นส่วนผู้จัดการ

(นางสาวยุวรรณดา ภาอี)
นักวิชาการพิเศษชำนาญการ

๒. คณะกรรมการตรวจรับพัสดุ ผู้ควบคุมงาน และตัวแทนผู้รับจ้าง ทำการตรวจสอบพื้นที่พบว่า แนวก่อสร้างรั้วลวดหนามด้านทิศใต้ที่มีแนวเขตติดกับวัด ความยาว ๓๘๔ เมตร มีต้นไม้ขนาดใหญ่ขึ้นหนาแน่น หากจะทำการปักเสาซึ่งลวดเพื่อก่อสร้างรั้วลวดหนามต้องทำการตัดต้นไม้ที่กีดขวางแนวก่อสร้าง คณะกรรมการฯ พิจารณาแล้วเพื่อเป็นการ ไม่กระทบกระเทือน และอนุรักษ์รักษาต้นไม้ในศูนย์การเรียนรู้ฯ ตามเจตนาโครงการ เห็นควรดำเนินการตามที่ผู้รับจ้างเสนอขอตัดลดค่างานของผู้รับจ้าง เป็นเงิน ๒๘๔,๒๕๕.๗๓ บาท (สองแสนแปดหมื่นสี่พันสองร้อยห้าสิบบาทเจ็ดสิบบาทเจ็ดสตางค์) คงเหลือวงเงินในสัญญา ๓,๒๓๕,๗๔๐.๒๗ บาท (สามล้านสองแสนสามหมื่นห้าพันเจ็ดร้อยสี่สิบบาทเจ็ดสิบบาทเจ็ดสตางค์) และให้แก้ไขสัญญาจ้าง ข้อ ๔ (ข) ค่าจ้าง และการจ่ายเงินเดิม ๑,๔๐๘,๐๐๐.๐๐ บาท (หนึ่งล้านสี่แสนแปดพันบาทถ้วน) โดยแก้ไขวงเงินการจ่ายเงินงวดที่ ๑ เป็นเงินจำนวน ๑,๑๒๓,๗๔๐.๒๗ บาท (หนึ่งล้านหนึ่งแสนสองหมื่นสามพันเจ็ดร้อยสี่สิบบาทเจ็ดสิบบาทเจ็ดสตางค์)

ข้อ ๔(ข) ค่าจ้างและการจ่ายเงิน

ข้อความเดิม

ผู้ว่าจ้าง ตกลงจ่าย และผู้รับจ้างตกลงรับเงินค่าจ้างจำนวนเงิน ๓,๕๒๐,๐๐๐.๐๐ บาท (สามล้านห้าแสนสองหมื่นบาทถ้วน) ซึ่งได้รวมภาษีมูลค่าเพิ่ม จำนวน ๒๓๐,๒๘๐.๗๗ บาท (สองแสนสามหมื่นสองร้อยแปดสิบบาทสามสิบบาทเจ็ดสตางค์) ตลอดจน ภาษีอากรอื่น ๆ และค่าใช้จ่ายที่ส่งป่วงด้วยแล้ว โดยถือราคาเหมารวมเป็นเกณฑ์ และกำหนดการจ่ายเงิน เป็นงวด ๆ ดังนี้

งวดที่ ๑ เป็นจำนวนเงิน ๑,๔๐๘,๐๐๐.๐๐ บาท (หนึ่งล้านสี่แสนแปดพันบาทถ้วน) เมื่อผู้รับจ้างได้ปฏิบัติงาน

๑.๑ ก่อสร้างป้ายโครงการ จำนวน ๑ ป้าย โดยดำเนินการ จำนวน ๑ ป้าย โดยดำเนินการ ดังนี้
- งานขุดดินฐานรากและถมกลับ, ลงทรายหยาบรองกันหลุม, เทคอนกรีตหยาบ, วางเหล็กเสริมพร้อมผูกเหล็ก, ประกอบไม้แบบและไม้ค้ำยัน, เทคอนกรีตโครงสร้าง ทั้งหมดแล้วเสร็จ, งานแกะสลักหินแกรนิตสีดำไทยเซาะร่องทาสีทอง (ตัวอักษรตามแบบที่กำหนด), งานก่ออิฐอมอญเต็มแผ่นฉาบปูนเรียบ, งานบัวปูนปั้นรอบกรอบป้าย, งานทาสีน้ำพลาสติกป้าย ทั้งหมดแล้วเสร็จ

๑.๒ ประตูเข้า-ออก โครงการ จำนวน ๑ ประตู โดยดำเนินการดังนี้
- งานขุดดินฐานรากและถมกลับประตูด้านหน้า, เทคอนกรีตหยาบ, วางเหล็กเสริมพร้อมผูกเหล็ก, ประกอบไม้แบบและไม้ค้ำยัน, เทคอนกรีตโครงสร้าง ทั้งหมดแล้วเสร็จ, งานติดตั้งประตูพร้อมอุปกรณ์ต่าง ๆ ทั้งหมดแล้วเสร็จ

๑.๓ งานรั้วเหล็กด้านหน้าโครงการ ขนาดความสูง/ความยาวตามแบบ โดยดำเนินการดังนี้

(ลงชื่อ).....ผู้ว่าจ้าง

(นายธนภฤต อัครธะสัมปยุตตะ)

รองนายกองค์การบริหารส่วนจังหวัด ปฏิบัติราชการแทน

นายกองค์การบริหารส่วนจังหวัดสระบุรี

(ลงชื่อ).....ผู้รับจ้าง

(นางสมฤดี ยอดแก้ว)

หุ้นส่วนผู้จัดการ

(นางสาวยุพรรณดา ภาษี)
นักวิชาการพัสดุชำนาญการ

- งานขุดดินฐานรากและถมกลับรื้อเหล็กด้านหน้า, เทคอนกรีตหยาบ, วางเหล็กเสริมพร้อมผูกเหล็ก, ประกอบไม้แบบและไม้ค้ำยัน, เทคอนกรีตโครงสร้าง ทั้งหมดแล้วเสร็จ, งานติดตั้งเหล็กพร้อมอุปกรณ์ต่าง ๆ , ทาสีกันสนิมและทาสีน้ำมัน ทั้งหมดแล้วเสร็จ

๑.๔ งานรื้อลวดหนามด้านข้างโครงการ (๓ ด้าน) ขนาดความสูง/ความยาวตามแบบ โดยดำเนินการ ดังนี้

- งานขุดดินฐานรากและถมกลับรื้อลวดหนามด้านข้าง (๓ ด้าน) ลงทรายหยาบรองพื้น, เทคอนกรีตหยาบ, วางเหล็กเสริมพร้อมผูกเหล็ก, ประกอบไม้แบบและไม้ค้ำยัน, เทคอนกรีตโครงสร้าง ทั้งหมดแล้วเสร็จ, ติดตั้งประกอบเสาและค้ำยันชนิด คสล. สำเร็จรูป, งานติดตั้งรื้อลวดหนามพร้อมอุปกรณ์ต่าง ๆ ทั้งหมดแล้วเสร็จ เมื่อได้ดำเนินการส่งมอบงานงวดที่ ๑ ให้แล้วเสร็จภายในวันที่ ๗ พฤศจิกายน ๒๕๖๕

งวดที่ ๒ เป็นจำนวนเงิน ๘๘๕,๖๐๐.๐๐ บาท (เก้าแสนแปดหมื่นห้าพันหกร้อยบาทถ้วน) เมื่อผู้รับจ้างได้ปฏิบัติงาน

๒.๑ ก่อสร้างป้อมยามโครงการ จำนวน ๑ ป้อม โดยดำเนินการดังนี้

- งานขุดดินฐานรากและถมกลับ, ลงทรายหยาบรองพื้นหลุม, เทคอนกรีตหยาบ, วางเหล็กเสริมพร้อมผูกเหล็ก, ประกอบไม้แบบและไม้ค้ำยัน, เทคอนกรีตโครงสร้าง ทั้งหมดแล้วเสร็จ

๒.๒ ก่อสร้างบ่อน้ำและระบบประปาผิวดินโครงการ จำนวน ๑ งาน โดยดำเนินการดังนี้

- งานฐาน คสล. รองรับถังน้ำเททรายหยาบรองพื้น, วางเหล็กเสริมพร้อมผูกเหล็ก, ประกอบไม้แบบและไม้ค้ำยัน, เทคอนกรีตโครงสร้าง ทั้งหมดแล้วเสร็จ, งานติดตั้งถังเก็บน้ำไฟเบอร์กลาส, งานติดตั้งปั้มน้ำ, มิเตอร์วัดน้ำ, งานติดตั้งระบบประปาต่างๆ ทั้งหมดแล้วเสร็จ

๒.๓ งานอื่น ๆ โครงการ ตามแบบ โดยดำเนินการดังนี้

- งานวางท่อระบายน้ำ คสล. เทคอนกรีตหยาบรองรับท่อ, ฉาบปูนทรายยาแนวรอยต่อท่อ (คาดท่อ), เรียบหินใหญ่, ลงลูกรังถมหลังท่อบดอัดแน่น ทั้งหมดแล้วเสร็จ, งานลงหินคลุกถนนทางเข้าและบริเวณหน้าศูนย์บดอัดแน่น, ติดตั้งป้ายเหล็ก ทั้งหมดแล้วเสร็จ เมื่อได้ดำเนินการส่งมอบงานงวดที่ ๒ ให้แล้วเสร็จภายในวันที่ ๖ มกราคม ๒๕๖๖

งวดสุดท้าย เป็นเงิน ๑,๑๒๖,๔๐๐.๐๐ บาท (หนึ่งล้านหนึ่งแสนสองหมื่นหกพันสี่ร้อยบาทถ้วน) เมื่อผู้รับจ้างได้ปฏิบัติงาน

๓.๑ ก่อสร้างอาคารอเนกประสงค์ (โรงเรือน)+ห้องน้ำ/ห้องสุขา จำนวน ๑ อาคาร โดยดำเนินการ ดังนี้

- งานขุดดินฐานรากและถมกลับ, ลงทรายรองพื้นหลุม, งานฐานราก/ตอม่อ/เสา/คานคอดิน คสล., เทคอนกรีตหยาบ, วางเหล็กเสริมพร้อมผูกเหล็ก, ประกอบไม้แบบและไม้ค้ำยัน, เทคอนกรีตโครงสร้าง,

(ลงชื่อ).....ผู้ว่าจ้าง

(นายชนกฤต อุตตะสัมปณณะ)

รองนายกองค์การบริหารส่วนจังหวัด ปฏิบัติราชการแทน

นายกองค์การบริหารส่วนจังหวัดสระบุรี

(ลงชื่อ).....ผู้รับจ้าง

(นางสมฤดี ยอดแก้ว)

หุ้นส่วนผู้จัดการ

(นางสาวบุษรณดา ภาชี)
นักวิชาการพัสดุชำนาญการ

งาน โครงหลังคาพร้อมอุปกรณ์, งานพื้น คสล., งานผนังก่ออิฐมวลเบาค้างแผ่นฉาบปูนเรียบทาสี, งานผนังก่ออิฐมวลเบาค้างแผ่นกรุด้วยกระเบื้องเซรามิก, งานผนังเบาวัสดุพีวีซี, งานผนังกรุด้วยแผ่นซีเมนต์โครการเคร่าเหล็ก, งานผนังก่ออิฐบล็อกช่องลมทาสี, งานฝ้าเพดาน, งานผิวพื้นต่างๆ, งานประตู/หน้าต่าง, งานระบบสุขาภิบาลและระบบไฟฟ้าสื่อสาร, งานทาสีน้ำพลาสติกอาคาร ทั้งหมดแล้วเสร็จ, นอกจากนี้ให้ทำการก่อสร้างส่วนอื่นๆ ของอาคารที่เหลือทั้งหมดให้แล้วเสร็จเรียบร้อยถูกต้องครบถ้วนตามรูปแบบรายการก่อสร้างและสัญญาจ้างทุกประการ ตลอดจนทำความสะอาดบริเวณสถานที่ก่อสร้างให้เรียบร้อย ทั้งหมด ให้แล้วเสร็จเรียบร้อย ตามสัญญา รวมทั้ง ทำสถานที่ก่อสร้าง ให้สะอาดเรียบร้อย ตามที่กำหนดไว้ในข้อ ๒๐

แก้ไขใหม่เป็น

ผู้ว่าจ้าง ตกลงจ่าย และผู้รับจ้างตกลงรับเงินค่าจ้างจำนวนเงิน ๓,๒๓๕,๗๔๐.๒๗ บาท (สามล้านสองแสนสามหมื่นห้าพันเจ็ดร้อยสี่สิบบาทยี่สิบเจ็ดสตางค์) ซึ่งได้รวมภาษีมูลค่าเพิ่ม จำนวน ๒๑๑,๖๘๓.๕๔ บาท (สองแสนหนึ่งหมื่นหนึ่งพันหกร้อยแปดสิบบาทเก้าสิบบาทเก้าสตางค์) ตลอดจน ภาษีอากรอื่น ๆ และค่าใช้จ่ายที่ส่งด้วยแล้ว โดยถือราคาเหมารวม เป็นเกณฑ์ และกำหนดการจ่ายเงิน เป็นงวด ๆ ดังนี้

งวดที่ ๑ เป็นจำนวนเงิน ๑,๑๒๓,๗๔๐.๒๗ บาท (หนึ่งล้านหนึ่งแสนสองหมื่นสามพันเจ็ดร้อยสี่สิบบาทยี่สิบเจ็ดสตางค์) เมื่อผู้รับจ้างได้ปฏิบัติงาน

๑.๑ ก่อสร้างป้ายโครงการ จำนวน ๑ ป้าย โดยดำเนินการ จำนวน ๑ ป้าย โดยดำเนินการ ดังนี้

-งานขุดดินฐานรากและถมกลับ, ลงทรายหยาบรองกันหลุม, เทคอนกรีตหยาบ, วางเหล็กเสริมพร้อมผูกเหล็ก, ประกอบไม้แบบและไม้ค้ำยัน, เทคอนกรีตโครงสร้าง ทั้งหมดแล้วเสร็จ, งานแกะสลักหินแกรนิตสีดำไทยเซาะร่องทาสีทอง (ตัวอักษรตามแบบที่กำหนด), งานก่ออิฐมวลเบาค้างแผ่นฉาบปูนเรียบ, งานบัวปูนปั้นรอบกรอบป้าย, งานทาสีน้ำพลาสติกป้าย ทั้งหมดแล้วเสร็จ

๑.๒ ประตูเข้า-ออก โครงการ จำนวน ๑ ประตู โดยดำเนินการดังนี้

- งานขุดดินฐานรากและถมกลับประตูด้านหน้า, เทคอนกรีตหยาบ, วางเหล็กเสริมพร้อมผูกเหล็ก, ประกอบไม้แบบและไม้ค้ำยัน, เทคอนกรีตโครงสร้าง ทั้งหมดแล้วเสร็จ, งานติดตั้งประตูพร้อมอุปกรณ์ต่าง ๆ ทั้งหมดแล้วเสร็จ

๑.๓ งานรั้วเหล็กด้านหน้าโครงการ ขนาดความสูง/ความยาวตามแบบ โดยดำเนินการดังนี้

- งานขุดดินฐานรากและถมกลับรั้วเหล็กด้านหน้า, เทคอนกรีตหยาบ, วางเหล็กเสริมพร้อมผูกเหล็ก, ประกอบไม้แบบและไม้ค้ำยัน, เทคอนกรีตโครงสร้าง ทั้งหมดแล้วเสร็จ, งานติดตั้งเหล็กพร้อมอุปกรณ์ต่าง ๆ , ทาสีกันสนิมและทาสีน้ำมัน ทั้งหมดแล้วเสร็จ

๑.๔ งานรั้วลวดหนามด้านข้างโครงการ (๓ ด้าน) ขนาดความสูง/ความยาวตามแบบ

(ลงชื่อ).....ผู้ว่าจ้าง

(นายชนกฤต อัดละสัมปณณะ)

รองนายกองค์การบริหารส่วนจังหวัด ปฏิบัติราชการแทน

นายกองค์การบริหารส่วนจังหวัดสระบุรี

(ลงชื่อ).....ผู้รับจ้าง

(นางสมฤดี ยอดแก้ว)

หุ้นส่วนผู้จัดการ

(นางสาวยุววรรณดา ภาชี)

นักวิชาการที่สุจริตชำนาญการ

โดยดำเนินการ ดังนี้

- งานขุดดินฐานรากและถมกลับรั้วลวดหนามด้านข้าง (๓ ด้าน) ลงทรายหยาบรองพื้น, เทคอนกรีตหยาบ, วางเหล็กเสริมพร้อมผูกเหล็ก, ประกอบไม้แบบและไม้ค้ำยัน, เทคอนกรีตโครงสร้าง ทั้งหมดแล้วเสร็จ, ติดตั้งประกอบเสาและค้ำยันชนิด คสล. สำเร็จรูป, งานติดตั้งรั้วลวดหนามพร้อมอุปกรณ์ต่าง ๆ ทั้งหมดแล้วเสร็จ เมื่อได้ดำเนินการส่งมอบงานงวดที่ ๑ ให้แล้วเสร็จภายในวันที่ ๗ พฤศจิกายน ๒๕๖๕

งวดที่ ๒ เป็นจำนวนเงิน ๘๘๕,๖๐๐.๐๐ บาท (เก้าแสนแปดหมื่นห้าพันหกร้อยบาทถ้วน)

เมื่อผู้รับจ้างได้ปฏิบัติงาน

๒.๑ ก่อสร้างป้อมยามโครงการ จำนวน ๑ ป้อม โดยดำเนินการดังนี้

- งานขุดดินฐานรากและถมกลับ, ลงทรายหยาบรองกันหลุม, เทคอนกรีตหยาบ, วางเหล็กเสริมพร้อมผูกเหล็ก, ประกอบไม้แบบและไม้ค้ำยัน, เทคอนกรีตโครงสร้าง ทั้งหมดแล้วเสร็จ

๒.๒ ก่อสร้างบ่อน้ำและระบบประปาชีวิตินโครงการ จำนวน ๑ งาน โดยดำเนินการดังนี้

- งานฐาน คสล. รองรับถังน้ำเทพราชหยาบรองพื้น, วางเหล็กเสริมพร้อมผูกเหล็ก, ประกอบไม้แบบและไม้ค้ำยัน, เทคอนกรีตโครงสร้าง ทั้งหมดแล้วเสร็จ, งานติดตั้งถังเก็บน้ำไฟเบอร์กลาส, งานติดตั้งปั้มน้ำ, มิเตอร์วัดน้ำ, งานติดตั้งระบบประปาต่างๆ ทั้งหมดแล้วเสร็จ

๒.๓ งานอื่น ๆ โครงการ ตามแบบ โดยดำเนินการดังนี้

- งานวางท่อระบายน้ำ คสล. เทคอนกรีตหยาบรองรับท่อ, ฉาบปูนทรายยาแนวรอยต่อท่อ (คาดท่อ), เรียบหินใหญ่, ลงลูกringมหลังท่อบดอัดแน่น ทั้งหมดแล้วเสร็จ, งานลงหินคลุกถนนทางเข้าและบริเวณหน้าศูนย์บดอัดแน่น, ติดตั้งป้ายเหล็ก ทั้งหมดแล้วเสร็จ เมื่อได้ดำเนินการส่งมอบงานงวดที่ ๒ ให้แล้วเสร็จภายในวันที่ ๖ มกราคม ๒๕๖๖

งวดสุดท้ายเป็นเงิน ๑,๑๒๖,๔๐๐.๐๐ บาท (หนึ่งล้านหนึ่งแสนสองหมื่นหกพันสี่ร้อยบาทถ้วน)

เมื่อผู้รับจ้างได้ปฏิบัติงาน

๓.๑ ก่อสร้างอาคารเอนกประสงค์ (โรงเรือน)+ห้องน้ำ/ห้องสุขา จำนวน ๑ อาคาร โดยดำเนินการ ดังนี้

- งานขุดดินฐานรากและถมกลับ, ลงทรายรองกันหลุม, งานฐานราก/ต่อม่อ/เสา/คานคอดิน คสล., เทคอนกรีตหยาบ, วางเหล็กเสริมพร้อมผูกเหล็ก, ประกอบไม้แบบและไม้ค้ำยัน, เทคอนกรีตโครงสร้าง, งานโครงหลังคาพร้อมอุปกรณ์, งานพื้น คสล., งานผนังก่ออิฐมอญครึ่งแผ่นฉาบปูนเรียบทาสี, งานผนังก่ออิฐมอญครึ่งแผ่นกรุด้วยกระเบื้องเซรามิก, งานผนังเบาวัสดุพีวีซี, งานผนังกรุด้วยแผ่นซีเมนต์โครการเคร่าเหล็ก, งานผนังก่ออิฐบล็อกช่องลมทาสี, งานฝ้าเพดาน, งานผิวพื้นต่างๆ, งานประตู/หน้าต่าง, งานระบบสุขาภิบาลและระบบไฟฟ้าสื่อสาร, งานทาสีน้ำพลาสติกอาคาร ทั้งหมดแล้วเสร็จ, นอกจากนี้ให้ทำการก่อสร้างส่วนอื่นๆ ของอาคารที่เหลือ

(ลงชื่อ)..... ผู้ว่าจ้าง

(นายชนกฤต อรรถสัมบูรณ์)

รองนายกองค์การบริหารส่วนจังหวัด ปฏิบัติราชการแทน

นายกองค์การบริหารส่วนจังหวัดสระบุรี

(ลงชื่อ)..... ผู้รับจ้าง

(นางสมฤดี ยอดแก้ว)

หุ้นส่วนผู้จัดการ

(นางสาวสุวรรณา ภาษี)
นักวิชาการพัสดุชำนาญการ

ทั้งหมดให้แล้วเสร็จเรียบร้อยถูกต้องครบถ้วนตามรูปแบบรายการก่อสร้างและสัญญาจ้างทุกประการ ตลอดจน
ทำความเข้าใจบริเวณสถานที่ก่อสร้างให้เรียบร้อย ทั้งหมด ให้แล้วเสร็จเรียบร้อย ตามสัญญา รวมทั้ง ทำสถานที่
ก่อสร้าง ให้สะอาดเรียบร้อย ตามที่กำหนดไว้ในข้อ ๒๐

การแก้ไขเปลี่ยนแปลงสัญญาโครงการดังกล่าว เป็นไปตามสภาพข้อเท็จจริงของพื้นที่ซึ่งไม่ทำให้
ราชการเสียหาย ระยะเวลาดำเนินการ ๒๔๐ วัน เท่าเดิม

ผู้รับจ้างยินยอมและไม่เรียกร้องค่าเสียหายใด ๆ ที่ได้ดำเนินการไปแล้วหรือสิทธิในการฟ้องร้อง
ทางศาลไม่ว่าในกรณีใด ๆ ทั้งสิ้น

สัญญาจ้างก่อสร้าง (ฉบับแก้ไขเพิ่มเติม ครั้งที่ ๑) จัดทำขึ้นสองฉบับ มีข้อความถูกต้องตรงกัน
คู่สัญญาได้อ่านและเข้าใจข้อความโดยละเอียดตลอดแล้ว จึงได้ลงลายมือชื่อพร้อมประทับตรา (ถ้ามี) ไว้เป็นสำคัญ
ต่อหน้าพยาน และคู่สัญญาต่างยึดถือไว้ฝ่ายละหนึ่งฉบับ

(ลงชื่อ).....ผู้ว่าจ้าง
(นายชนกฤต อัดตะสัมปณณะ)

รองนายกองค์การบริหารส่วนจังหวัด ปฏิบัติราชการแทน
นายกองค์การบริหารส่วนจังหวัดสระบุรี

(ลงชื่อ).....ผู้รับจ้าง
(นางสมฤดี ยอดแก้ว)

หุ้นส่วนผู้จัดการ

(ลงชื่อ).....พยาน

(นางละอองดาว บำรุงญาติ)

นักบริหารงานการคลัง ระดับต้น

(ลงชื่อ).....พยาน

(นางสาวยุววรรณดา ภาษี)

นักวิชาการพัสดุชำนาญการ

สำเนาถูกต้อง

(นางสาวยุววรรณดา ภาษี)
นักวิชาการพัสดุชำนาญการ

เอกสารแนบท้าย

สัญญาเลขที่ ๗๖/๒๕๖๕

ลงวันที่ ๙ สิงหาคม ๒๕๖๕

เอกสารแนบท้ายฉบับนี้ จัดทำขึ้น ณ องค์การบริหารส่วนจังหวัดสระบุรี เมื่อวันที่ ๕ กันยายน ๒๕๖๖
อ้างถึง สัญญาเลขที่ ๗๖/๒๕๖๕ ลงวันที่ ๐๙/๐๘/๒๕๖๕ คู่สัญญาได้ตกลงแก้ไขการส่งมอบงานใหม่ ตัดลดค่างาน
และเงินค่าก่อสร้าง งวดที่ ๑ ให้เป็นไปตามสภาพข้อเท็จจริงของพื้นที่ เป็นดังนี้

ระยะเวลาดำเนินการสัญญา ๒๔๐ วัน วันที่เริ่มต้นสัญญาตั้งแต่วันที่ ๑๐ สิงหาคม ๒๕๖๕ จนถึงวันที่ ๖
เมษายน ๒๕๖๖ โดยมีรายการส่งมอบดังนี้

รายการ โครงการก่อสร้างศูนย์เรียนรู้การอนุรักษ์พันธุ์ไม้พื้นถิ่นและไม้ผลพันธุ์ดีจังหวัดสระบุรี (บริเวณบนที่ดิน
องค์การบริหารส่วนจังหวัดสระบุรี โฉนดเลขที่ ๔๘๖๓ ต.ทับกวาง อ.แก่งคอย จ.สระบุรี)

งวดเงิน	งวดงาน	กำหนดส่งมอบงาน	จำนวนเงิน	เงินล่วงหน้า	เงินประกันผลงาน	จำนวนเงินเหลือจ่าย
๑	๑	๐๗/๑๑/๒๕๖๕	๑,๑๒๓,๖๔๐.๒๗			๑,๑๒๓,๖๔๐.๒๗
๒	๒	๐๖/๐๑/๒๕๖๖	๕๘๕,๖๐๐.๐๐			๕๘๕,๖๐๐.๐๐
๓	๓	๐๖/๐๔/๒๕๖๖	๑,๑๒๖,๔๐๐.๐๐			๑,๑๒๖,๔๐๐.๐๐

(ลงชื่อ).....ผู้ว่าจ้าง

(นายชนกฤต อัดละสัมปณณะ)

รองนายกองค์การบริหารส่วนจังหวัด ปฏิบัติราชการแทน

นายกองค์การบริหารส่วนจังหวัดสระบุรี

(ลงชื่อ).....ผู้รับจ้าง

(นางสมฤดี ยอดแก้ว)

หุ้นส่วนผู้จัดการ

(ลงชื่อ).....พยาน

(นางละออใจ บำรุงญาติ)

นักบริหารงานการคลัง ระดับต้น

(ลงชื่อ).....พยาน

(นางสาวยุวรรณดา ภาษี)

นักวิชาการพัสดุชำนาญการ

(นางสาวยุวรรณดา ภาษี)
นักวิชาการพัสดุนายการ

รายละเอียดแนบท้ายสัญญาจ้างก่อสร้าง

(ฉบับแก้ไขเพิ่มเติม ครั้งที่ ๑)

ลงวันที่ ๕ กันยายน ๒๕๖๖ จำนวน ๕ หน้า



ลงชื่อ.....ผู้ว่าจ้าง

(นายชนกฤต อัดละสัมปณณะ)

รองนายกองค์การบริหารส่วนจังหวัด ปฏิบัติราชการแทน

นายกองค์การบริหารส่วนจังหวัดสระบุรี



ลงชื่อ.....ผู้รับจ้าง

(นางสมฤดี ยอดแก้ว)

หุ้นส่วนผู้จัดการ



ลงชื่อ.....พยาน

(นางละอองดาว บำรุงญาติ)

นักบริหารงานการคลัง ระดับต้น

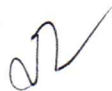

ลงชื่อ.....พยาน

(นางสาวยุววรรณดา ภาษี)

นักวิชาการพัสดุชำนาญการ

สำเนาถูกต้อง

(นางสาวยุววรรณดา ภาษี)
นักวิชาการพัสดุชำนาญการ



เอกสารแนบท้าย **สัญญาสัมปทาน** ฝ่ายจัดหาวัสดุ
 ปีที่ 2552 ฝ่ายควบคุมและตรวจสอบทรัพย์สิน
 วันที่ 30 ส.ค. 2556 ฝ่ายตรวจสอบและจำหน่ายวัสดุ
 เวลา สาขารรณกลา

บันทึกข้อความ

ส่วนราชการ สำนักปลัดองค์การบริหารส่วนจังหวัด ฝ่ายบริหารงานทั่วไป โทร. ๑๑๒
 ที่ สป ๕๑๐๐๑/๒๖๓๗ วันที่ ๒๕ สิงหาคม ๒๕๖๖

เรื่อง ตัดลดค่างานโครงการก่อสร้างศูนย์การเรียนรู้การอนุรักษ์พันธุ์ไม้พื้นถิ่นและไม้ผลพันธุ์ดี
 จังหวัดสระบุรี (บริเวณบนที่ดินองค์การบริหารส่วนจังหวัดสระบุรี โฉนดเลขที่ ๔๘๖๓ ตำบลทับกวาง
 อำเภอแก่งคอย จังหวัดสระบุรี)

เรียน ผู้อำนวยการกองพัสดุและทรัพย์สิน

พร้อมบันทึกนี้ ขอส่งบันทึกข้อความสำนักปลัดองค์การบริหารส่วนจังหวัด ที่ สป ๕๑๐๐๑/
 ๔๑๘๖ ลงวันที่ ๒๓ สิงหาคม ๒๕๖๖ เรื่อง ตัดลดค่างานโครงการก่อสร้างศูนย์การเรียนรู้การอนุรักษ์พันธุ์ไม้พื้นถิ่น
 และไม้ผลพันธุ์ดี จังหวัดสระบุรี (บริเวณบนที่ดินองค์การบริหารส่วนจังหวัดสระบุรี โฉนดเลขที่ ๔๘๖๓
 ตำบลทับกวาง อำเภอแก่งคอย จังหวัดสระบุรี) รายละเอียดตามเอกสารที่ส่งมาพร้อมนี้

จึงเรียนมาเพื่อทราบ และดำเนินการในส่วนที่เกี่ยวข้องต่อไป

(นางทิตยาพร เพชรประดับ)

รองปลัดองค์การบริหารส่วนจังหวัด ปฏิบัติราชการแทน
 นายองค์การบริหารส่วนจังหวัดสระบุรี

เรียน ผู้อำนวยการกองพัสดุและทรัพย์สิน
 -เพื่อโปรดทราบ

สำนักปลัดฯ ได้จัดส่งบันทึกอนุมัติตัดลดค่างาน
 และเงินค่าก่อสร้างโครงการก่อสร้างศูนย์การเรียนรู้การ
 อนุรักษ์พันธุ์ไม้พื้นถิ่นและไม้ผลพันธุ์ดีจังหวัดสระบุรี
 (บริเวณบนที่ดิน อบจ.สระบุรี โฉนดเลขที่ ๔๘๖๓
 ต.ทับกวาง อ.แก่งคอย จ.สระบุรี) ซึ่งขณะนี้อยู่ระหว่าง
 ดำเนินการแก้ไขเปลี่ยนแปลงคำชี้แจงงบประมาณรายจ่าย
 ประจำปีงบประมาณ พ.ศ. ๒๕๖๔ หากแก้ไขเปลี่ยนแปลง
 คำชี้แจงฯ เรียบร้อยแล้ว จะแจ้ง หจก. สมเด็จพระ
 มาลงนามสัญญาจ้าง แก้ไขเพิ่มเติม ฉบับที่ ๑ ต่อไป

(นางสาวยุววรรณดา ราชย์)
 เจ้าหน้าที่

(นางละอองดาว บำรุงกิจ)
 หัวหน้าฝ่ายจัดหาพัสดุ

(นางจุฑาชกร บำรุงกิจ)
 ผู้อำนวยการกองพัสดุและทรัพย์สิน
 หัวหน้าเจ้าหน้าที่

สำเนาถูกต้อง

(นางสาวยุววรรณดา ราชย์)
 นักวิชาการพัสดุชำนาญการ



เอกสารแนบท้าย สัญญาข้อที่.....หน้า.....
บันทึกข้อความ

ส่วนราชการ สำนักปลัดองค์การบริหารส่วนจังหวัด ฝ่ายบริหารงานทั่วไป โทร.๑๑๒

ที่ สป ๕๑๐๐๑/๔๑๘๖

วันที่ ๒๓ สิงหาคม ๒๕๖๖

เรื่อง ตัดลดค่างานโครงการก่อสร้างศูนย์การเรียนรู้การอนุรักษ์พันธุ์ไม้พื้นถิ่นและไม้ผลพันธุ์ดี
จังหวัดสระบุรี (บริเวณบนที่ดินองค์การบริหารส่วนจังหวัดสระบุรี โฉนดเลขที่ ๔๘๖๓ ตำบลทับกวาง
อำเภอแก่งคอย จังหวัดสระบุรี)

เรียน นายองค์การบริหารส่วนจังหวัดสระบุรี

เรื่องเดิม

ตามสัญญาจ้าง เลขที่ ๗๖/๒๕๖๕ ลงวันที่ ๙ สิงหาคม ๒๕๖๕ องค์การบริหารส่วนจังหวัด
สระบุรี ได้ว่าจ้างห้างหุ้นส่วนจำกัด สมเด็จพระโยธา เป็นผู้รับจ้างโครงการก่อสร้างศูนย์การเรียนรู้การอนุรักษ์
พันธุ์ไม้พื้นถิ่นและไม้ผลพันธุ์ดีจังหวัดสระบุรี (บริเวณบนที่ดินองค์การบริหารส่วนจังหวัดสระบุรี โฉนดเลขที่
๔๘๖๓ ตำบลทับกวาง อำเภอแก่งคอย จังหวัดสระบุรี) เริ่มดำเนินการตามสัญญาจ้าง วันที่ ๑๐ สิงหาคม ๒๕๖๕
และสิ้นสุดสัญญาจ้างวันที่ ๖ เมษายน ๒๕๖๖ ระยะเวลาการก่อสร้าง จำนวน ๒๔๐ วัน จำนวน ๓ งวดงาน เป็นเงิน
๓,๕๒๐,๐๐๐ บาท (สามล้านห้าแสน สองหมื่นบาทถ้วน) ซึ่งขณะนี้เลยระยะเวลาที่ผู้รับจ้างจะต้องก่อสร้างให้
แล้วเสร็จมาแล้วเป็นเวลา ๑๓๓ วัน

ข้อเท็จจริง

๑. หนังสือ ห้างหุ้นส่วนจำกัดสมเด็จพระโยธา เรื่อง ขอนำส่งหนังสือส่งงานโครงการก่อสร้าง
ศูนย์การเรียนรู้การอนุรักษ์พันธุ์ไม้พื้นถิ่นและไม้ผลพันธุ์ดีจังหวัดสระบุรี ลงวันที่ ๑๕ สิงหาคม ๒๕๖๖
โดยความแจ้งว่า บัดนี้ทางห้างฯ ได้ทำการก่อสร้างเสร็จตามรายการงวดงานที่ ๑ เรียบร้อยเสร็จสมบูรณ์
ครบทุกรายการแล้ว พร้อมได้ทำการหักค่างานรั้วลวดหนามที่ไม่ได้ทำการติดตั้งออก เนื่องจากมีต้นไม้ใหญ่
กีดขวางไม่สามารถทำการติดตั้งรั้วลวดหนามได้ตามแบบ โดยคิดเป็นมูลค่า ๒๘๔,๒๕๙.๗๓ บาท (สองแสนแปดหมื่น
สี่พันสองร้อยห้าสิบบาทเจ็ดสิบบาทสามสตางค์) รายละเอียดตามเอกสารที่ส่งมาด้วย

๒. คณะกรรมการตรวจรับพัสดุ ผู้ควบคุมงาน และตัวแทนผู้รับจ้าง ทำการตรวจสอบ
พื้นที่พบว่าแนวก่อสร้างรั้วลวดหนามด้านทิศใต้ที่มีแนวเขตติดกับวัด ความยาว ๓๘๔ เมตร มีต้นไม้
ขนาดใหญ่ขึ้นหนาแน่นหากจะทำการปักเสาซึ่งลวดเพื่อก่อสร้างรั้วลวดหนามต้องทำการตัดต้นไม้ที่
กีดขวางแนวก่อสร้าง คณะกรรมการพิจารณาแล้วเพื่อเป็นการไม่กระทบกระเทือน และอนุรักษ์รักษา
ต้นไม้ในศูนย์การเรียนรู้ฯตามเจตนาของโครงการ เห็นควรดำเนินการตามที่ผู้รับจ้างเสนอขอตัดลด
ค่างานของผู้รับจ้าง เป็นเงิน ๒๘๔,๒๕๙.๗๓-บาท (สองแสนแปดหมื่นสี่พันสองร้อยห้าสิบบาทเจ็ดสิบบาทสามสตางค์)
คงเหลือวงเงินในสัญญา ๓,๒๓๕,๗๔๐.๒๗ บาท (สามล้านสองแสนสามหมื่นห้าพันเจ็ดร้อยสี่สิบบาทเจ็ดสตางค์)

ข้อกฎหมาย/ระเบียบที่เกี่ยวข้อง

ระเบียบกระทรวงการคลังว่าด้วยการจัดซื้อจัดจ้างและการบริหารพัสดุภาครัฐ พ.ศ.๒๕๖๐

- ข้อ ๑๗๖ คณะกรรมการตรวจรับพัสดุในงานจ้างก่อสร้าง มีหน้าที่ดังนี้

(๑) ตรวจสอบคุณสมบัติของผู้ควบคุมงานก่อสร้างของผู้รับจ้างให้เป็นไปตามกฎหมาย

(๒) ตรวจสอบรายงานการปฏิบัติงานของผู้รับจ้าง และเหตุการณ์แวดล้อมที่ผู้ควบคุมงานของ
หน่วยงานของรัฐรายงาน โดยตรวจสอบกับแบบรูปรายการละเอียดและข้อกำหนดในสัญญาหรือข้อตกลงทุก
สัปดาห์ รวมทั้งรับทราบหรือพิจารณาการสั่งหยุดงาน

สามารถดูได้ที่

(นางสาวยุววรรณภา ภาชี)

นักวิชาการพัสดุชำนาญการ

/(๔) ให้คณะกรรมการ...

(ก) ให้คณะกรรมการตรวจสอบพัสดุหรือกรรมการที่ได้รับมอบหมายจากคณะกรรมการตรวจสอบพัสดุออกตรวจงานจ้าง ณ สถานที่ที่กำหนดไว้ในสัญญาหรือที่ตกลงให้ทำงานจ้างนั้นๆ ตามเวลาที่เหมาะสมและเห็นสมควร และจัดทำบันทึกผลการออกตรวจงานจ้างนั้นไว้เพื่อเป็นหลักฐานด้วย

(ข) นอกจากการดำเนินการตาม (ค) และ (ง) ในกรณีมีข้อสงสัยหรือมีกรณีเห็นว่าแบบรูปรายการรายละเอียดและข้อกำหนดในสัญญาหรือมีข้อตกลงมีข้อความคลาดเคลื่อนเล็กน้อยหรือ ไม่เป็นไปตามหลักวิชาการช่างให้มีอำนาจสั่งเปลี่ยนแปลงแก้ไขเพิ่มเติม หรือตัดทอนงานจ้างได้ตามที่เห็นควร และตามหลักวิชาการช่าง เพื่อให้เป็นไปตามแบบรูปรายการละเอียด

(ค) โดยปกติให้ตรวจผลงานที่ผู้รับจ้างส่งมอบภายใน ๓ วันทำการ นับแต่วันที่ประธานการได้รับทราบการส่งมอบงาน และได้ทำการตรวจรับให้เสร็จสิ้นไปโดยเร็วที่สุด

(ง) เมื่อตรวจเห็นว่าเป็นการถูกต้องครบถ้วนเป็นไปตามแบบรูปรายการละเอียดและข้อกำหนดในสัญญาหรือข้อตกลงแล้ว ให้ถือว่าผู้รับจ้างส่งมอบงานครบถ้วนตั้งแต่วันที่ผู้รับจ้างส่งงานจ้างนั้นและให้ทำใบรับรองผลการปฏิบัติงานทั้งหมดหรือเฉพาะงวด แล้วแต่กรณี โดยลงชื่อ โดยลงชื่อไว้เป็นหลักฐานอย่างน้อย ๒ ฉบับ มอบให้แก่ผู้รับจ้าง ๑ ฉบับ และเจ้าหน้าที่ ๑ ฉบับ เพื่อทำการเบิกจ่ายเงิน ตามระเบียบว่าด้วยการเบิกจ่ายเงินของหน่วยงานของรัฐ และรายงานให้หัวหน้าหน่วยงานของรัฐทราบ

ในกรณีที่คณะกรรมการตรวจรับพัสดุเห็นว่าผลงานที่ส่งมอบทั้งหมดหรืองวดใดก็ตามไม่เป็นไปตามแบบรูปรายละเอียดและข้อกำหนดในสัญญาหรือข้อตกลง ให้รายงานหัวหน้าหน่วยงานของรัฐผ่านหัวหน้าเจ้าหน้าที่เพื่อทราบหรือสั่งการ แล้วแต่กรณี

(จ) ในกรณีที่กรรมการตรวจรับพัสดุบางคนไม่ยอมรับงานโดยทำความเห็นแย้งไว้ ให้เสนอหัวหน้าหน่วยงานของรัฐเพื่อพิจารณาสั่งการ ถ้าหัวหน้าหน่วยงานของรัฐสั่งการให้ตรวจรับงานจ้างนั้นไว้จึงดำเนินการตามข้อ (ก)

- ข้อ ๑๗๘ ผู้ควบคุมงาน มีหน้าที่ ดังนี้

(๑) ตรวจสอบและควบคุมงาน ณ สถานที่ที่กำหนดไว้ในสัญญา หรือที่ตกลงให้ทำงานจ้างนั้นๆ ทุกวัน ให้เป็นไปตามแบบรูปรายการละเอียด และข้อกำหนดในสัญญาทุกประการโดยสั่งเปลี่ยนแปลงแก้ไขเพิ่มเติมหรือตัดทอนงานจ้างได้ตามที่เห็นสมควร และตามหลักวิชาการช่าง เพื่อให้เป็นไปตามแบบรูป รายการละเอียดและข้อกำหนดในสัญญา ถ้าผู้รับจ้างขัดขืนไม่ปฏิบัติตาม ก็สั่งให้หยุดงานนั้นเฉพาะส่วนหนึ่งส่วนใดหรือทั้งหมดแล้วแต่กรณีไว้ก่อนจนกว่าผู้รับจ้างจะยอมปฏิบัติให้ถูกต้องตามคำสั่งและให้รายงานคณะกรรมการตรวจรับพัสดุหรือผู้ที่ได้รับมอบหมายให้ทำหน้าที่รับผิดชอบการบริหารสัญญาหรือข้อตกลงและการตรวจรับพัสดุที่เป็นงานจ้างก่อสร้างทันที

(๒) ในกรณีที่ปรากฏว่าแบบรูป รายการละเอียดหรือข้อกำหนดในสัญญามีข้อความขัดกันหรือเป็นไปตามขาดหมายได้ว่า ถึงแม้ว่างานนั้นจะได้เป็นไปตามแบบรูปรายการรายละเอียดและข้อกำหนดในสัญญา แต่เมื่อสำเร็จแล้วจะไม่มั่นคงแข็งแรง หรือไม่เป็นไปตามหลักวิชาการช่างที่ดี หรือไม่ปลอดภัย ให้สั่งพักงานนั้นไว้ก่อนแล้วรายงานคณะกรรมการตรวจรับพัสดุหรือผู้ที่ได้รับมอบหมายให้ทำหน้าที่รับผิดชอบการบริหารสัญญาหรือข้อตกลงและตรวจรับพัสดุที่เป็นงานจ้างก่อสร้างโดยเร็ว

(๓) จัดบันทึกสภาพการปฏิบัติงานของผู้รับจ้างและเหตุการณ์แวดล้อมเป็นรายวัน พร้อมทั้งผลการปฏิบัติงาน หรือการหยุดงานและสาเหตุที่มีการหยุดงานอย่างน้อย ๒ ฉบับ เพื่อรายงานให้คณะกรรมการตรวจรับพัสดุหรือผู้ที่ได้รับมอบหมายให้ทำหน้าที่รับผิดชอบการบริหารสัญญาหรือข้อตกลงและการตรวจรับพัสดุที่เป็นงานจ้างก่อสร้างทราบทุกสัปดาห์ และเก็บรักษาไว้เพื่อมอบให้แก่เจ้าหน้าที่เมื่อเสร็จงานแต่ละงวด โดยถือว่าเป็นเอกสารสำคัญของทางราชการเพื่อประกอบการตรวจสอบของผู้มีหน้าที่การบันทึกการปฏิบัติงานของผู้รับจ้างให้ระบุรายละเอียดขั้นตอนการปฏิบัติงานและวัสดุที่ใช้ด้วย

(นางสาวอรุณรดา ภาษี)

วิศวกรรมการพัสดุชำนาญการ

//(๔) ในวันกำหนด...

(๔) ในวันกำหนดเริ่มงานของผู้รับจ้างตามสัญญาและในวันถึงกำหนดส่งมอบงานแต่ละงวด ให้รายงานผลการปฏิบัติงานของผู้รับจ้างเป็นไปตามสัญญาหรือไม่ ให้คณะกรรมการตรวจรับพัสดุหรือผู้ที่ได้รับมอบหมายให้ทำหน้าที่รับผิดชอบการบริหารสัญญาหรือข้อตกลงและการตรวจรับพัสดุที่เป็นงานจ้างก่อสร้าง ทรภายภายใน ๓ วันทำการ นับแต่วันถึงกำหนดนั้น ๆ

ข้อพิจารณา/ข้อเสนอ

เพื่อให้การดำเนินการของโครงการเป็นไปด้วยความเรียบร้อยรักษาไว้ซึ่งประโยชน์ของทางราชการ และเป็นธรรมกับผู้รับจ้าง เห็นควรตัดลดค่างานที่ไม่สามารถดำเนินการได้ตามที่ผู้รับจ้างเสนอตามรายละเอียดข้อเท็จจริงที่ ๒ เป็นเงิน ๒๘๔,๒๕๙.๗๓ บาท (สองแสนแปดหมื่นสี่พันสองร้อยห้าสิบบาท เจ็ดสิบบาทสามสตางค์) คงเหลือวงเงินเพื่อแนบท้ายสัญญาจ้างเป็นเงิน ๓,๒๓๕,๗๔๐.๒๗ บาท (สามล้านสองแสนสามหมื่นห้าพันเจ็ดร้อยสี่สิบบาทยี่สิบบาทเจ็ดสตางค์)

แก้ไขสัญญาจ้าง ข้อ ๔(ข) ค่าจ้างและการจ่ายเงินเดิม ๑,๔๐๘,๐๐๐ บาท (หนึ่งล้านสี่แสนแปดพันบาทถ้วน) โดยแก้ไขวงเงินการจ่ายเงินงวดงาน งวดที่ ๑ เป็นจำนวนเงิน ๑,๑๒๓,๗๔๐.๒๗ บาท (หนึ่งล้านหนึ่งแสนสองหมื่นสามพันเจ็ดร้อยสี่สิบบาทยี่สิบบาทเจ็ดสตางค์)

จึงเรียนมาเพื่อโปรดพิจารณาอนุมัติ และลงนามในหนังสือแจ้งกองพัสดุและทรัพย์สินที่แนบมาพร้อมนี้



ประธานกรรมการ

(นางสาวนพดล สะเกาทอง)

ผู้อำนวยการกองยุทธศาสตร์และงบประมาณ



กรรมการ

(นายวีรวัฒน์ โมราบุตร)

นักจัดการงานทั่วไปชำนาญการ



กรรมการ

(นายพงศกร เพชรประดับ)

วิศวกรโยธาชำนาญการ

อนุมัติ

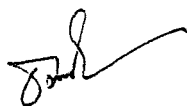

(นายธนภฤต อัครสัมปณณะ)

รองนายกองค์การบริหารส่วนจังหวัด ปฏิบัติราชการแทน

นายกองค์การบริหารส่วนจังหวัดสระบุรี

เรียน นายกองค์การบริหารส่วนจังหวัดสระบุรี

- เพื่อโปรดพิจารณาอนุมัติ

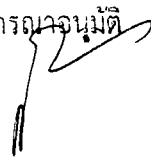

(นางทิตยาพร เพชรประดับ)

รองปลัดองค์การบริหารส่วนจังหวัด รักษาราชการแทน

ปลัดองค์การบริหารส่วนจังหวัดสระบุรี

สำเนาถูกต้อง

(นางสาวยุววรรณภา กาศ)

นักวิชาการพัสดุชำนาญการ



ห้างหุ้นส่วนจำกัด สมเด็จพระโยธา

5/2 หมู่ 4 ตำบลห้วยทราย อำเภอหนองแคว...จังหวัดสระบุรี 18230
โทร (036) 263563 083-7716260 แฟกซ์ (036) 590179

เลขที่บัญชี	5115	สำนักงานปลัด อบจ.	<input type="checkbox"/>	กองสาธารณสุข	<input checked="" type="checkbox"/>
เลขที่บัญชี	11.30	สำนักงาน อบจ.	<input type="checkbox"/>	กองการศึกษา	<input type="checkbox"/>
		สำนักงาน อบจ.	<input type="checkbox"/>	กองพัสดุฯ	<input type="checkbox"/>
		สำนักงาน อบจ.	<input type="checkbox"/>	กองการเจ้าหน้าที่	<input type="checkbox"/>
		สำนักงาน อบจ.	<input type="checkbox"/>	กองการคลัง	<input type="checkbox"/>
		สำนักงาน อบจ.	<input type="checkbox"/>	กองการช่าง	<input type="checkbox"/>
		สำนักงาน อบจ.	<input type="checkbox"/>	กองการช่าง	<input type="checkbox"/>

วันที่ 15 สิงหาคม 2566

เรื่อง ขอนำส่งหนังสือส่งงานโครงการก่อสร้างศูนย์การเรียนรู้การอนุรักษ์พันธุ์ไม้พื้นถิ่นและไม้ผลพันธุ์ดีจังหวัดสระบุรี

เรียน นายองค์การบริหารส่วนจังหวัดสระบุรี

- | | | | | |
|------------------|--|-------|---|------|
| สิ่งที่ส่งมาด้วย | 1. สรุบบัญชีปรับลดราคาในการเปลี่ยนแปลงรายการ | จำนวน | 1 | แผ่น |
| | 2. ใบส่งงาน | จำนวน | 1 | แผ่น |

ตามที่ ห้างหุ้นส่วนจำกัดสมเด็จ การโยธา เป็นผู้รับจ้างงานก่อสร้างโครงการก่อสร้างศูนย์การเรียนรู้การอนุรักษ์พันธุ์ไม้พื้นถิ่นและไม้ผลพันธุ์ดีจังหวัดสระบุรี (บริเวณบนที่ดินองค์การบริหารส่วนจังหวัดสระบุรี โฉนดเลขที่ 4863 ต.ทับทิม อ.แก่งคอย จ.สระบุรี) ด้วยวิธีประกวดราคาอิเล็กทรอนิกส์ (e-bidding) นั้น

บัดนี้ ทางห้างฯ ได้ทำการก่อสร้างเสร็จตามรายการวงงานที่ 1 เรียบร้อยเสร็จสมบูรณ์ครบทุกรายการแล้ว พร้อมได้ทำการหักค่างานรั้วลวดหนามที่ไม่ได้ทำการติดตั้งออก เนื่องจากมีดินไม่ใหญ่กีดขวาง ไม่สามารถทำการติดตั้งรั้วลวดหนามได้ตามแบบ และทางห้างฯ ได้ทำการปรึกษาและได้ข้อสรุปของการติดตั้งรั้วลวดหนามกับช่างผู้ควบคุมงานเป็นที่เรียบร้อยแล้ว จึงขอทำการเบิกเงินเป็นต่อไป

จึงเรียนมาเพื่อพิจารณาอนุมัติ

ขอแสดงความนับถือ

(นางสมฤดี ขอดแก้ว)

หุ้นส่วนผู้จัดการ



สำเนาถูกต้อง

(นางสาวยุววรรณดา ภาษี)
นักวิชาการพัสดุชำนาญการ



ทางด่วนด่วนจัดพิมพ์ตามโครงการ
5/2 หมู่ 4 ตำบลห้วยทราย อำเภอหนองแค จังหวัดสระบุรี 18230
โทร. 036-263563, 081-5713389, 084-2171133 เลขผู้เสียภาษีอากร 0193548001172

เอกสารแนบท้าย สัญญาจัดพิมพ์.....หน้า.....

สรุปบัญชีปรับลดราคาในการเปลี่ยนแปลงรายการ

รายการก่อสร้างศูนย์การอนุรักษ์พื้นที่ชุ่มน้ำและป่าพรุที่จังหวัดสระบุรี
สถานที่ก่อสร้าง บริเวณบนที่ดินองค์การบริหารส่วนจังหวัดสระบุรี โฉมเลขที่ 4863 ศ.ทับทิม อ.แก่งคอย จ.สระบุรี

ลำดับ	รายการ	จำนวน	หน่วย	รายการวัสดุ+ค่าแรง		ค่าปรับ		รวมเงิน (ค่าวัสดุและค่าแรง)	หมายเหตุ									
				ค่าวัสดุ	จำนวนเงิน	หน่วยละ	จำนวนเงิน											
1	งานโครงสร้างวิศวกรรม - เหล็กกล่อง 100*50*3.2 มม. น้ำหนัก 42.06 กก./ม. - ทาสีกันสนิม - ทาสีน้ำมัน	536,000	กก.	30.87	16,546.32	10.00	5,360.00	21,906.32										
										รวมงานรื้อเหล็กค้ำหน้า		24,986.32						
										งานรื้อลวดหนาม 3 ด้าน								
										งานโครงสร้างวิศวกรรม								
										- บุคหลุมฐานรากและถอมกลับ(ดินทั่วไป)		38,000	ลบ.ม.	0.00	120.00	4,560.00	4,560.00	
										- ทรายหยาบรองพื้น		4,690	ลบ.ม.	420.00	80.00	375.20	2,345.00	
										- คอนกรีตหยาบ 1:3:5		9,390	ลบ.ม.	1,200.00	300.00	2,817.00	14,085.00	
										- คอนกรีตโครงสร้างผสมเสร็จ(240ksc.)		37,550	ลบ.ม.	1,735.00	300.00	11,265.00	76,414.25	
										- เสาตั้งรูปทรงแคคูล ขนาด 4*4 นิ้ว ยาว 2.50 เมตร (ชนิดมีรูเจาะ)		187,000	ต้น	210.28	50.00	9,350.00	48,672.36	
										- เสาตั้งรูปทรงแคคูล ขนาด 4*4 นิ้ว		76,000	ต้น	210.28	50.00	3,800.00	19,781.28	
- ลวดหนามชนิดเกลี้ยงติดกะดึบเบอร์ 14		302,000	กก.	35.72	56.00	16,912.00	27,699.44											
รวมงานรื้อลวดหนาม 3 ด้าน							193,557.33											
รวมราคาทั้งหมด							218,543.65											
ค่า FACTOR F							1,3007											
รวมราคางานที่ถูกปรับลดตามรายการ							284,259.73											

นางสาวสุวิมล
ผู้อำนวยการที่จัดพิมพ์

นางสาวสุวิมล
ผู้อำนวยการที่จัดพิมพ์



ห้างหุ้นส่วนจำกัด สมเด็จพระโยธา

5/2 หมู่ 4 ตำบลห้วยทราย อำเภอหนองแค จังหวัดสระบุรี 18230

โทร. 036-263563, 081-5713389, 084-2171133 เลขผู้เสียภาษีอากร 0193548001172

เอกสารแนบท้าย สัญญาที่..... หน้า.....

สรุปบัญชีเปรียบเทียบราคาในการเปลี่ยนแปลงรายการ

รายการก่อสร้างศูนย์การอนุรักษ์พันธุ์ไม้พื้นถิ่นและไม้ผลพันธุ์ดีจังหวัดสระบุรี

สถานที่ก่อสร้าง บริเวณบ่อนที่ดินองค์การบริหารส่วนจังหวัดสระบุรี โฉมเลขที่ 4863 ต.ทับกวาง อ.แก่งคอย จ.สระบุรี

รายการวัสดุ+ค่าแรง ป.ร.4 ตามสัญญาก่อสร้าง

ลำดับ	รายการ	จำนวน	หน่วย	ค่าวัสดุ		ค่าแรง		รวมเงิน (ค่าวัสดุและค่าแรง)	หมายเหตุ	
				หน่วยละ	จำนวนเงิน	หน่วยละ	จำนวนเงิน			
1	งานวิศวกรรม <u>งานรับเหล็กค้ำหน้า</u>	- ชุดหูฉลาม ฐานรากและถอมกลีบ(คันท่อไป)	32.000	ลบ.ม.	0.00	0.00	120.00	3,840.00	3,840.00	
		- ทรายหยาบรองพื้น	2.609	ลบ.ม.	420.00	1,095.78	80.00	208.72	1,304.50	
		- คอนกรีต โครงสร้าง 240 ksc.(cube)	49.510	ลบ.ม.	1,650.00	81,691.50	350.00	17,328.50	99,020.00	
		- ไม้แบบ(80%)	64.750	ตร.ม.	560.00	36,260.00	0.00	0.00	36,260.00	
		- ไม้ค้ำยันแบบ(30%)	56.840	ตร.ม.	560.00	31,830.40	0.00	0.00	31,830.40	
		- ค่าแรงประกอบแบบ(100%)	80.940	ตร.ม.	0.00	0.00	120.00	9,712.80	9,712.80	
		- ตะปู	47.000	กก.	35.00	1,645.00	0.00	0.00	1,645.00	
		- เหล็กเสริม DB12 มม.	2.776	ตัน	26,102.34	72,460.10	3,000.00	8,328.00	80,788.10	
		- เหล็กเสริม RB9 มม.	0.172	ตัน	26,769.63	4,604.38	3,000.00	516.00	5,120.38	ช่างเอกสิทธิ์
		- เหล็กเสริม RB6 มม.	0.558	ตัน	27,784.12	15,503.54	3,000.00	1,674.00	17,177.54	
		- ลวดผูกเหล็ก	63.000	กก.	42.85	2,699.55	0.00	0.00	2,699.55	
2	งานสถาปัตยกรรม	- เหล็กกล่อง 100*50*3.2 มม. หนาหนัก 42.06 กก./ม.	6,039.000	กก.	30.87	186,423.93	10.00	60,390.00	246,813.93	
		- ทาสีกันสนิม	107.000	ตร.ม.	35.00	3,745.00	35.00	3,745.00	7,490.00	
		- ทาสีน้ำมัน	107.000	ตร.ม.	35.00	3,745.00	35.00	3,745.00	7,490.00	
รวมงานรับเหล็กค้ำหน้า								551,192.19		

(นางสาวอรุณธิดา ก.)

ผู้จัดการพิเศษฝ่ายสถาปัตย์

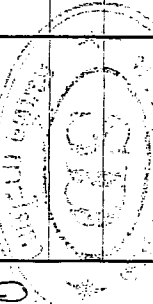

Handwritten signature



สำนักงานส่วนจำกัด สมเด็จพระปรมหาราช

5/2 หมู่ 4 ตำบลห้วยทราย อำเภอหนองแก จังหวัดกระบี่ 18230

โทร. 036-263563 .081-5713389. 084-2171133 เลขผู้เสียภาษีอากร 0193548001172

เอกสารแนบท้าย สัญญาซื้อที่.....หน้า.....

สรุปบัญชีเปรียบเทียบราคากลางเปลี่ยนแปลงรายการ

รายการก่อสร้างศูนย์การอนุรักษ์พันธุ์ไม้พื้นถิ่นและไม้ผลพันธุ์ดีจังหวัดกระบี่

สถานที่ก่อสร้าง บริเวณบ่อนต้นอังกาบบริการบริหารส่วนจังหวัดกระบี่ โฉมที่ดินที่ 4863 ต.ทับทิม อ.แก่งคอย จ.กระบี่

รายการวัสดุ+ค่าแรง ป.ร.4 ตามสัญญาก่อสร้าง

ลำดับ	รายการ	จำนวน	หน่วย	ค่าวัสดุ		ค่าแรง		รวมเงิน (ค่าวัสดุและค่าแรง)	หมายเหตุ				
				หน่วยละ	จำนวนเงิน	หน่วยละ	จำนวนเงิน						
1	งานโครงสร้างวิศวกรรม	งานโครงสร้างวิศวกรรม	- ชุดหลุมฐานรากและถมกัลป์(ดินทั่วไป)	92.000	ลบ.ม.	0.00	0.00	120.00	11,040.00	11,040.00			
			- ทรายหยาบรองพื้น	11.450	ลบ.ม.	420.00	4,809.00	80.00	916.00	5,725.00			
			- คอนกรีตหยาบป.3:5	22.900	ลบ.ม.	1,200.00	27,480.00	300.00	6,870.00	34,350.00			
			- คอนกรีตโครงสร้างผสมเสร็จ(240ksc.)	91.600	ลบ.ม.	1,735.00	158,926.00	300.00	27,480.00	186,406.00			
			- เสาค้ำรูปทรงแปดเหลี่ยมขนาด4*4นิ้วยาว2.50เมตร(ชนิดมีรูเจาะ)	458.000	ต้น	210.28	96,308.24	50.00	22,900.00	119,208.24			
			- เสาค้ำรูปทรงแปดเหลี่ยมขนาด4*4นิ้ว	186.000	ต้น	210.28	39,112.08	50.00	9,300.00	48,412.08			
			- ลวดหนามชนิดเคลือบสังกะสีเบอร์14	739.000	กก.	35.72	26,397.08	56.00	41,384.00	67,781.08			
			รวมราคางานรับจ้างก่อสร้าง 3 ตำแหน่ง									472,922.40	
			รวมทั้งหมด									1,024,114.59	

สัญญาซื้อขายวัสดุ



Handwritten signature